朝鮮日報
夕刊 一日(木)
本紙朝夕刊十二面

社說

賣上稅案修正 論據頭

一

昨月二十一日에 發表된 大藏省 稅制改革案中에 賣上稅라는 新政稅目이 잇다。賣上稅의 稅率、免稅點及除外例를 보면 (一)「賣上金額에 對하야 千分의 一의 課稅를함。但、百貨店에 對하야는 千分의三으로함。」이라고 잇스니 이것이 稅率에 關한 內容이오、(二)「賣上金額三萬圓以上의 者에 限하야 課稅함。」이라고 잇스니 이것이 免稅點이오 (三)「米、麥、原料繭等은 此를 課稅物品으로함。」이라고 잇스니 이것이 除外例에 關하는 것이다。

그런데 이 賣上稅의 新設은 (一)酒、煙草、砂糖、織物等에 對한 二割內外의 增稅와 (二)課稅에 對한 平均三割의 引上과 아울러서 今後 物價騰貴의 勢에 拍車를 加할것이며、따라서 大衆의 必需生活에 적지 안흔 脅威가 되리라하야 賣上稅의 範圍及內容에 對한 再檢討를 要望하는 情勢에 잇다。

二

賣上稅의 大藏省案에 依하면 한가지 商品이 原料品으로부터 完成品에 達하는 各中間段階에서 一一히 課稅될뿐만아니라、一旦完成品이 되엇後에 잇서서도 各中間業者로부터 消費者에 至하는 製造業者의 손을 거칠때마다 課稅 되도록 되여 잇다。여기 假令、한商品이 原料品으로부터 完成品이 되여、消費者의 手에達하기까지에 二十番손을 거친다고하면 그商品은 賣上稅만으로 千分의一씩 二十番 課稅될터인데、最初의 千分一과 最後의 千分一과는 金額이 相異할것이니까 事實에 잇서서는 原價의 百分의 二를 훨신超過할것이다。또한이點을 생각할때에 中間業者의 손을 적게 거치는 大資本經營의 百貨店으로 말하면 비록 千分의三을 課稅한다고할지라도 商品을 購入하는 中途에 幾十番의 손을거치는 中小商工業者에 比하야 有利한 立場에서는 理致를 對하할수가 잇다。

三

또한 此賣上稅案은 그課稅範圍가 普通 우리가 보아 商品으로 보지 아니하는 領域에까지 미치어 잇는 一點에 注意할것이다。卽、電鐵、私鐵、自動車、汽船그他의 運輸業과 倉庫業、旅館業、劇場그他의 서비쓰業에 對해서까지도 課稅하고、또產業組合에 對해서도 組合員以外의 者와의 賣買取引의 分은 課稅한다는것이다。이러케 보아 올때에 이러한 廣範圍에 亘한 度數 거듭하는 課稅額의 最後의 負擔者는 누구냐?하면 그것은 消費者側에서는 國民大衆으로 될수밧게 업는데、國民大衆이 이것을 負擔하는 形式은 直接으로는 物價의 騰貴라는 過程을 通해서 負擔하게 되는것이다。그런고 物價의 騰貴를 通해서 消費大衆에게 轉嫁시킬수 잇는 一部分은 資力이 薄弱한 中小商工業者가 負擔할수밧게 업게 될것이다。그러나 이것은 現內閣이 標榜한 國民生活安定의 實現에도 支障업기를 保留수가 업다。이런 意味에 잇서서 現在 一部에서는 (一)賣上稅는 直히 奢侈品等에 限하야 課稅하되 (二)百貨店에 對한 稅率은 더 노피어 中小商工業者 保護主義를 쓰며、(三)賣上稅業者 國民大衆이 만히 利用하는 業에 對해서는 此를 賣上稅의 課稅對象으로부터 除外하라는 要望이 擡頭하고 잇다。

衆議를排擊하고 改革實現에邁進

陸相大演習後本格的으로進出

內閣制度改革問題

【東京電話同盟】陸海軍兩相의 共同提案인 內閣機構改革案에 對하야 閣外에서 反對意見이 發生하고잇는가운데 此를 軍部가 現內閣으로서 到底히 實現不可能하고 不當한 要求를하야 結局現內閣에 讓讓을 圖謀할라고한다는 見解를 가지고잇는者도잇는模樣이다 陸軍으로서는

一、軍部로서 理想案을 別個로 가지고잇스나 此는 現下 諸情勢로보아서 急速히 實現하기는 困難함으로 漸進的到達을 根本方針으로하고 容易한 部門으로부터 逐漸을 伴치 안는것은 今年度中으로부터 着手할것을 目標로하고 最少範圍의 改革案을 首相의 立場으로 國務大臣으로서의 提案한것에不過하다

一、該提案은 如右한 程度의것인고로 軍으로서는 決코無理 또는 不可能한것으로 생각되지안코 또最少限度 이程度의 實行을 하지안코는 行政機構改革이라말할수업다 그리고現內閣은 庶政一新斷行을 그唯一한 使命으로 聲明하고 또組閣直後 行政機構改革을 斷行할것을聲明 다시 先般七大政策에도 그主旨를 明白한것과가티 期必코 陸軍이 提案한程度의 改革은 明年度부터實行할것으로 邁信한다 그리고 어느部門에서는 그技術上次年度에 亘할것을 承認한다 란 見解下에 衆議를 排하고 一路邁進할 寺內陸相은 大演習을終了歸東한後 永野海相과가티 本格的그實現에 나아갈려이다

【札幌電話同盟】行政機構改革問題에 海相과協力하야 重大한一石을 投한寺內陸相은 目下大演習地에서 政府의態度를 靜觀하고잇는데 陸相은적어도 庶政一新을 斷行하고強力國策을 遂行할라면 行政機構改革은 絕對的必要하다는 前提를 堅持하고歸東後 海相과 步調를가티하야 어데까지던지그實現을 內閣에迫할 決意를固執하고잇다 그리고 陸相으로서는 先般軍部 各大臣의 提出에依한 具體案은 機構改革에關한 軍部의 決意와 가장實現可能한 範圍에서 그目標를明示한것이여서 只今卽時 그全面的實行을 要求할것이 아니라하더라도 적어도 國策綜合統制樹立機關의 擴大強化及 그中間으로서의 無任所大臣設定等은 卽時實現可能한것과 卽時 그實行에 옮길豫算關係 其他實行의技術上으로보아 今年度부터 實施困難한 部門은 或은 明年度에 亘하여도 不得已하다 如何間 廣田內閣은 組閣當初부터 聲明한것과가티 卽時庶政一新을斷行하다한以上 그程度의 機構改革은 어데까지던지 그實行에 모든 犧牲을 拂하여도할수업다고하고 이主張이 容認될與否에 對하여는 自己進退도 大한 考慮를拂할 限界이라고極히 強硬한 態度를 堅持하고잇스므로 陸相歸東後 廣田首相과의 折衝은 자못 注目된다

天皇陛下札幌御向發

【帶廣電話同盟】大元帥陛下께압서는 北海曠古의 陸軍大演習 御統裁次 五日間에亘한 皇土의坊坊谷谷에 行幸을 마추시고 一日 帶廣行在所 御發 大本營札幌市의 北大農學部에 行幸하시어 連日御多端한 御日程을 終了하압시엇다 陛下께서는 陸軍御通常禮裝에 大勳位副章을 御佩用 午前八時五十分 宇佐美侍從武官長 御陪乘 侍從劍璽를 捧持 松平宮相 鈴木侍從長供奉申上 行在所御出門 同九時 御召列車로 帶廣驛 御發車 一路札幌으로 御向發하압시엇다

梨本宮殿下 釜山港을御巡覽

【釜山電話同盟】梨本宮殿下께압서는 南鮮地方防空演習 御統監을爲하야 三十日午後六時入港의 關釜連絡船으로 釜山에御入港 船內에서 有資格者에拜謁을 賜하신後 御上陸 同十分驛前廣場에서 山本府尹의 御說明下에 綜合防空演習을 御觀察하시고 統監部出張所에 御入하시고 龍頭山神社御參拜後 同社頭로부터 月明의 府內를 御覽遊하시와 同八時自動車로 御宿舍海雲台溫泉호텔에 向하압시엿다

高宗武、何應欽兩氏 廬山에急行

【南京卅日發同盟】外交部亞洲司長高宗武氏는 卅日午前八時 須磨總領事와會見하고 最後的日本側의決意를 打診한後 同九時半軍政部長何應欽氏와同道 重要指示를받고자 蔣介石氏自家用機로 廬山에急行하엿다

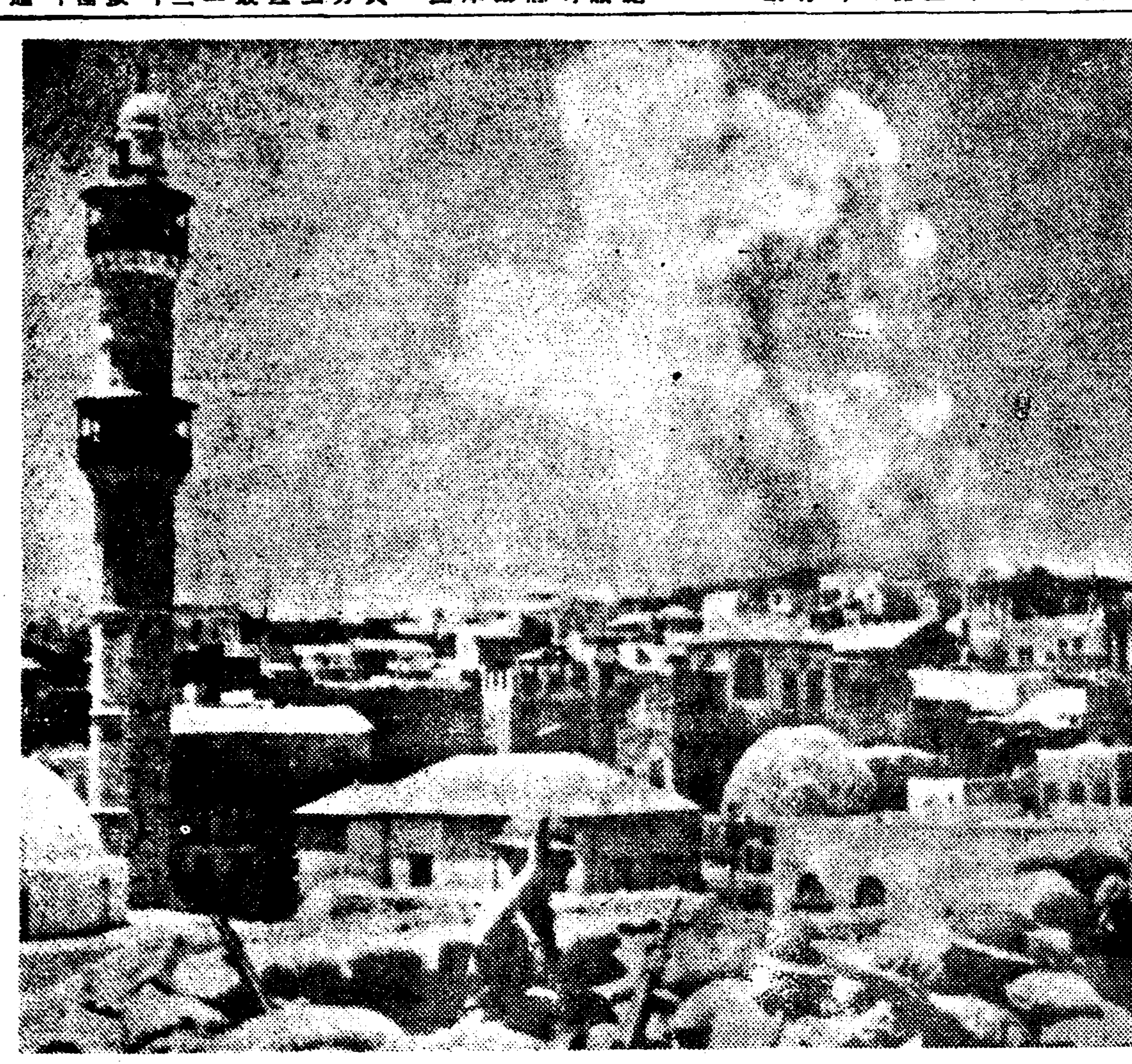

聖地騷擾猛烈 ＝日沒을모르는 大地主 英國의 苦悶도 相當히 크다 印度가 小康을 呈하고 埃及問題가 조금 鎭定되게되자 聖地팔레스타인一角으로부터 이려난 猶太人아라비아人의 擾擾抗爭은 드듸어아라비아人의 反英運動에까지 展開되엿다 寫眞은 聖都에르사렘의 屋上에 陣을치고 아라비아人暴動에 對抗하야 各處에서 兵火를 올리는 市街戰 光景

世界一目標로 米空軍大擴張

陸軍最終目標는戰鬪機四千臺

民間工業力總動員

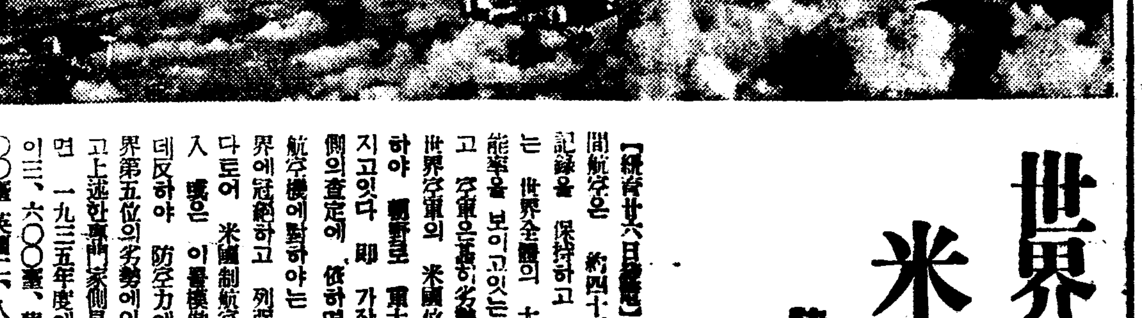

【紐育廿六日發電】米國의民間航空은 約四十의 國際記錄을 保持하고 그航空路는 世界全體의 大半以上의 能率을 보이고잇는데 不拘하고 空軍은甚히劣勢에잇서서 世界空軍의 米國位置에 對하야 輿論의 重大關心을가지고잇다 卽 가장權威잇는 側의查定에 依하면 商業用航空機에對하야는 米國은世界에冠絕하고 列強은 아풀다토어 米國制航空機를 購入 暖은 이를模倣하고잇는데反하야 防空力에서는 世界第五位의劣勢에잇다 그리고上述한專門家側見解에依하면 一九三五年度에는 佛國이三、六〇〇臺、蘇聯三、〇〇〇臺 英國二、八〇〇臺 伊太利二、三〇〇臺 米國二、三〇〇臺 日本一、八五〇臺 獨逸六〇〇臺인데 一九三六年에는 英國이第一位에躍進하야三、六〇〇臺 佛國이三、四〇〇臺 蘇聯三、三〇〇臺 伊太利二、八〇〇臺 米國一、九〇〇臺 日本一、八〇〇臺 獨逸一、六〇〇臺란數字로되엿다 航空技術의點으로보면數年前까지 米國은列國을壓倒하고 三年間 압서잇섯스나 商業航空局의 調查에依하면 인제는 一個年半으로 短縮되엿다 그理由는 米國이航空技術의 實驗을 個人研究에 委任하엿슴에 反하야英國 佛蘭西 伊太利 獨逸及 蘇聯等은 政府豫算을 期하고 空軍擴張을 二倍乃至四倍에 增加하야 空軍制覇를 爲하야는 經費를 問題삼지 안는다는데 基因한다 今年初의 陸軍航空機數는 一千百臺이엿다 陸軍省은 今年은 今年中에 新式機八百臺를 建造하려고 議會에 要求하엿는데 이것이 完成하면 이미 製造會社에서 建造中인 六百臺를 加하야 陸軍空軍力은 約二千五百臺에 達할터이다 그러나 陸軍은 이것으로 滿足치안코 그最終目標는 戰鬪機 四千臺에잇다 一方海軍은 今年中에 建造를 完成하는 二百五十臺 新銳機를 加하야 一九四〇年까지에 一千九百臺를 가질 豫定이다 (寫眞은 米國航空隊)

蔣氏不反省하면 局地的으로解決

各地方實力잇는政權을相對로

軍部根本方針決定

【札幌電話同盟】磯谷軍務局長은 日中交涉의 그後經過 現地及中央情勢에關하야 三十日夜詳細히 寺內陸相에報告 重要協議를 遂하얏는데 다시一日午前宿舍에 西尾參謀次長을訪問 前後二時間餘에亘하야 詳細한現地情勢 南京政府의態度 交涉經過 外務陸軍의方針에對하야 說明協議를 거듭하야 陸軍으로서 今後 取할現實的手段에對하야 重要意見交換을遂한結果 陸軍으로서는

一、張群、川越交涉은 張群氏에何等實權이업고 모다蔣介石의訓令을바든으로 無意味함으로 張氏와의交涉을끈코 蔣介石氏의出馬를要求하야 日本側의主張을貫徹하고 目的貫徹에 努力할것이다

一、蔣介石氏가 局面收拾의誠意가업시 依然 反日不祥事件勃發을 未然에抑止치못하면 南京政府에 斷定하고 蔣氏의 代表으로 中央政府로서의 取扱을 中止하야 此하야 川越大使의撤歸를 斷行할것이다 그리고 日本의在中既得權益에 對하야는 今後自主的態度로서 그를擁護하는 同時에 外交經濟問題交涉은 各地方에서 實力잇고 統制잇는政權 友好關係를 期待할수잇는政權을交涉相對로 個別的擁護를行할터이다

라는見解의 大體一致를보고 南京政府의態度를 嚴重監視하기로 되엿다 目下進行되는 交涉이 不調에終了하는때에는 右方針에基한 日本의威嚴을 保持하도록 正當當한態度로서 居留民保護擁護에 必要한 手段을講究하도록 萬全의準備를 하게되엿다 또 磯谷軍務局長은 情報가急變치안는限 大演習終了의 六日까지 札幌에 滯在할豫定이다

湘潭事件解決?

日本側要求全部承認

【長沙三十日發同盟】去二十六日湖南省湘潭에서 日清汽船代理店放火事件에關하야 日本領事館調査員의 報告에依하면 犯行은石油及 揮發油로서 放火를 企圖한 相當히大規模의 計畫的排日行爲인것이 歷然하다 따라서 日本領事館에서는 二十九日 中國側官憲에對하야

一、責任者인 湘潭縣長을 譴責處分에附할것

一、湘潭事件의 正式謝罪 將來를 保障할文書로서 誓約할것

以下三個條의 要求를 提出한바 中國側은 卽日要求全部를 完全히 承認한旨 回答하여왓다

橫濱鎭海兩處에 一日航空隊開隊

【東京電話同盟】海軍省에서는英國 米國 蘇聯 其他列強의 急速度的 航空兵力擴充情勢에 鑑하야 銳意航空器材의 整備改善에 邁進하야 着着航空兵力增強에 努力이던바 十月一日, 일즉부터 準備中이던 新航空基地인 橫濱 鎭海航空隊를 開隊하기로 되엿다 橫濱航空隊(神奈川縣金澤)는 旣設館山、木更津兩隊와 함께 東京空中保護를 完全케하고 鎭海航空隊(朝鮮鎭海)는 佐伯 大村 佐世保三隊와 共히 北九州工業地帶및 中國方面의空中을 制壓한다는것으로 兩航空隊는 一日附로 發令任命될터이다 開隊式에는 一日午前九時부터 米內橫須賀鎭守府長官 井上鎭海要港部司令官臨席下에 擧行되엿다

橫須賀鎭守府出仕 海軍中佐 [illegible]

橫濱海軍航空隊司令 同 [illegible]

鎭海要港部附 [illegible]

鎭海航空隊司令 市丸利之助

英國에서重大關心 日中兩國交涉

【倫敦三十日發同盟】蔣介石氏가 廬山에 歸還한結果 日中兩國政府의 外交交涉은 近近開始될터인데 英國政府는 交涉經過에重大關心을 示하야 南京駐箚大使겟센氏及東京駐箚大使크라이브氏等과 密接한連絡을 講究하고잇다한다

關東局의施政 三十年記念日

植田大使의感想談

【新京一日發同盟】關東局施政三十年 記念日에 際하야 植田全權大使 武部關東局總長은 如左히 感想談을 말하엿다

◆植田全權大使

關東局이 關東州及南滿洲鐵道附屬地行政權을 擔當하고 三十年의 星霜을 經하야 關東局施政 三十週年記念式典을 擧行하기에 이른것은 日本國家를 爲하야 진실로 慶賀에 不堪하는바이다 只今滿洲國은 各般制度가 着着 整備되고 國運이 隆盛하야 驚異的 躍進을 示하고 日滿의 緊密不可分한 關係는 益益強化될뿐이아니라 다시 近近治外法權及 附屬地行政權의 全面的撤廢移讓을 斷行하야 滿洲國의 健全한 發達을 助成할라는이때 그所期의 成果를 增收하는것은 現下對滿政策上 最大喫緊事로서 또日本關東局이 負擔한 重責이라 信하는바다 이때를 當하야 滿洲國이 가장 密接한關係에 잇는 關東州統治의 根本義를 再認識하야 更始一新 關東局施政 三十年記念日을 有意義하게 하지아니하면 아니되다고 생각한다

◆武部關東局總長

關東州及 南滿洲鐵道附屬地에서 關東局施政以來 三十年의 星霜을 經하야 玆에記念式典을 擧行하기에 이른것은 日本國家를 爲하야 진실로慶賀에 不堪하는바이다 생각컨대 關東局은 過去三十年 關東州及 南滿洲鐵道附屬地의行政權을 擔當하야 治績을 擧한것은 外地統治上 一大偉觀임과 同時에 玆에 構築한 政治力과 經濟力이 合體되야 滿洲國 今日의 發展에 寄與 貢獻한것이며 今日·此等事實을 想起하면今後더욱 光彩잇게할 것이다 滿洲國에서는 治外法權撤廢 附屬地調整移讓의 國策遂行의 力 玆에 治外法權一部撤廢를 보게되엿는데 日滿의 不可分 關係가 더욱 強化되는것은 慶賀에 不堪하는바이다 그러나 右는 아직法權一部撤廢에 不過함으로 그全面的移讓에協力하야 歷史的 轉機를 成에 努力하지아니하면 아니되다 特히 日本關東州는 滿洲國의咽喉에 當하고 그統治如何는 卽時隣邦滿洲國에 影響하는바 甚大함에 鑑하야 當局이 時局을 잘認識하야 州政施策의 適正을期하고同時 日本對滿國策遂行의 重責을擔하게 官民一致 協力 大事業에 邁進하야 이 記念할 三十周年을 有意義하게하지아니하면 아니되다고 생각하는바다

重要協議 陸海外三省

【東京電話同盟】政府는 對中交涉의 局面打開次 前日國民政府의 最高責任者인 蔣介石氏와直接交涉을行하려고 蔣介石氏의 歸京을 要求하엿스나 蔣介石氏는 廣東으로부터 廬山까지 歸來하엿슬뿐이오 南京에는 歸來치안흐므로 아직 川越 蔣介石의直接交涉開始까지에는 이르지못하여 日本側으로서는 旣定方針에 則하야 最惡의 境遇를考慮하고 警戒를 게을리하지안코 蔣介石氏의 態度를 監視하고잇섯스나 諸般情勢로보아 蔣介石 川越兩氏間의 直接交涉은 早晚開始될것으로 보임으로 一日午前十時 有田外相 永野海相及梅津陸軍次官은서로 前後하야 首相官邸에參集 廣田首相을 中心으로 蔣介石氏와의 直接交涉開始에關하야 重要協議를 遂하엿다 協議內容은 極秘에 附하엿스나 日本側對中交涉本方針은 이미 確立된것으로 이旣定方針遂行에잇서 如何한 具體的方法을 講究하겟는가 함에對하야 重要協議를할것으로보인다

樞府諮詢事項整理

【東京電話同盟】政府는 旣報와가티 多年懸案인 樞府諮詢事項整理에 關하야 樞府側과 折衝을 行하기로되여 一切準備를 完了하고 永田法制局長官은 二十九日午後 宮城內事務所에 村上壽記官長을 訪問 諮詢事項整理에關한 樞府側意向을 徵하야 各種意見交換을 行하엿는데 一兩日中·法制局立案의 具體案을 提示하야 本格的折衝을 行하기로 되엿다 또兩者사이에 大體意見의 一致를보앗스므로 政府側으로 各省과 圖謀하야 各關係의 承認을求하는一方 樞府側에도 平沼 荒井正副議長及 各顧問官의 同意를 求한後에 勅令改正其他手續을取할方針이라한다

八面鋒

◇本社主催의 學生美術展覽會에 京城서만 出品한것이 六百餘點。平壤、大邱等地서 올것을 計算하면 無慮 近千點。

◇學生美展으론 이것만으로도 이미 成功。

◇그러나 그內容을 보면 專門家의 手法을 딸아갈 貴重品이 多數。

◇果然 가을은 美術의 秋。學生美展은 藝術의 殿堂이랄까。

◇水害救濟金品도 昨日로서 막음。本社에 모인 義金 綿綿三萬四千圓、物品 十五萬點。

◇이 정성、이 눈물의 結晶 罹災同胞여 적다 마소。

◇비록 우리의 살림사리 貧寒할 망정 배곱허 울고 옷업서 떠는것을 걱정한 精誠 뿐이오。

◇八月이라 한가위、一年中 가장 조흔철。郊外서 街頭서 가을을 실컷 呼吸하시오。

今日本紙四面

前無後無 治風治痰 最高神方
醴泉痰藥
(服用하는사람마다神奇하다고야단)
으로苦病을全滅합시다
定價 大 2·00 中 1·20 小 60
◎여기저기 당기고 여서手術로는 치지못하는걸 走馬痰
◎百藥이無効하고 다리가 저리고 가골아하는 鶴膝風
◎半身不隨로 不具者되는 中風
◎四肢뼈마디 쑤시고 오거라지는 歷節風
◎內臟으로 이쪄어저 가는 痰腫
◎五十歲男女의 第一苦痛하는 腰痛
◎全身의上下 돌면서 쑤시는 神經痛
◎百發百中인 醴泉痰藥만
醴泉痰藥製造本舖 日新堂京城支店 京城內需町六 振替京城七二二七

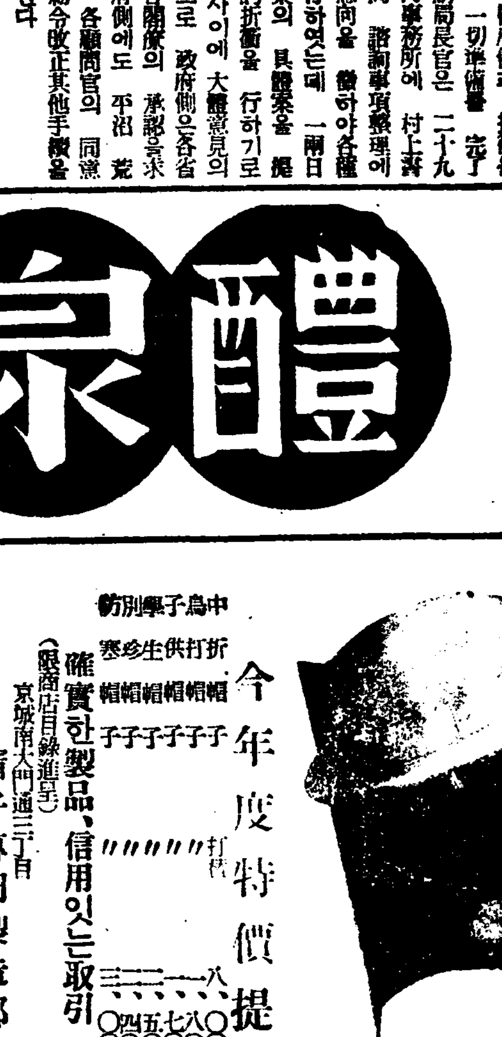
秋冬帽子 時期到來
中折帽子 打折帽子 鳥打帽子 學生帽子 子供帽子 別誂帽子
今年度特價提供品
確實한製品、信用잇는取引
(地方商店目錄進呈)
帽子專門製造都賣商
合名會社 坂井帽子店
京城南大門通三丁目
工場 京城北米倉町九一
電話本局 三七六〇番 振替京城 八六八一〇番

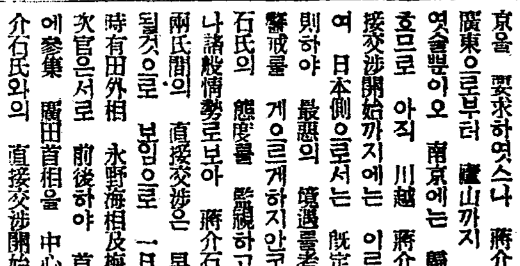
東亞軍手製造家募集
一、弊所製品만으로는 一般供給上 眞實不能으로因하와 今般專屬製造家를募集함
一、弊所製作軍手機는 他機에比하면五割以上産出됨
一、希望人士는無料敎授합니다
一、弊所는軍手界에 元祖로十餘年에多大한經驗으로 軍手袋製造에 有한弊工場이외다
朝鮮副業協會 談
東亞軍手機는特別簡單巧妙히改良을加하야 優秀히製作되와 普通機에比하면五割以上産出됨
東亞手袋工場 京城府黃金町七丁目四番地 電話本②五九五七番·振替京城一四五七一番

第二回 全鮮ハーモニカ競演會
十月十日(土)午後七時半 於公會堂
競演會指定ハーモニカはヤマハバンド
豫選 十月四日午後七時
(出演者は至急申込まれ度し詳細は本町日本樂器店へ)
主催 全朝鮮ハーモニカ聯盟
後援 日本樂器會社

好職業
男女適任不問自宅鋼筆業○勤人學生副業最良○收多無休○照會見本進呈
大阪執線生駒停留場前 博文社

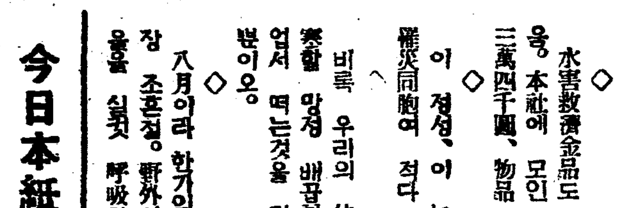
セブランス醫專病院
檢眼無料 眼學生
◎急告
世富蘭偲의商號를使用하야奸利를取하는奸商이 京城、平壤等地에有하오니 諸賢은 照亮하시옵소서
京城驛前 電(本)五一二二

仲秋明月夜慘劇 婦女十一名溺死

船遊하든배가顚覆이되여 忠南瑞山앞바다서

【瑞山支局電話】추석노리가나흔 바다의 대비극!——지난삼십일오후네시쯤되여 충남서산군고북면사제리(瑞山郡高北面沙濟里)해안으로부터 네마정가량되는 바다가운데서 떼마칩 부녀자들은만 한모임을 짜가지고 큰목선한척을 세내여타고 추석배노리를 하다가 배가 어퍼지면서 거긔에 탓든 ▲瑞山郡高北面沙濟里 崔東根의長女 德分(一三) ▲同里 崔興鎬의長女 姬煥(二〇) ▲同里 崔蓮玉의妹 蓮花(一七) ▲同里 金富成의妹 千蘭(一七) ▲同里 金根春의前夫女 ?氏(一七) ▲同里 同人의二女 金氏(一六) ▲同里 崔昌國의妹 琛分(一三) ▲同里 崔眞業의妾 嚴氏(一六) ▲同里 崔良安의妾 李氏(一七) ▲同里 朴坡順의妻 李氏(一六) ▲同郡 同面南井里 柳應鎬의二女 東云(一三)등 열한명이 무참히 빠저서 죽엇고 그 남어지 사공 김부성(金富成)(三?) 최창진(崔昌鎭)외 열명은 겨우 건저내엿다.

이가튼큰 참사를내인 원인은 서산치방에는 고래로부터 추석명절을 당하면 부녀자들끼리 배노리를하는 풍습이 잇는니만치 전례에의하여 이날도 그처럼 여자들이 명절의 하로를 질겁게 보내려고 배를띄우고 바다한가운데로 나가다가 바람 물시결이 심한까닭에 목적지까지 달하지못하고 되도라오든중 배가 한여프로 긔우러지자 "어악!"소리들을치며 서로들 붓잡고 매달려 법석치는 동안에 배는 여지업시 어퍼지고만 까닭이다.

이가티 급한참보를바든 그가족들은 배다섯척에 나노아타고 현장으로 구조하러 달려가려햇스나 때가 공교스럽게도 조금때가 되여 갈수가업스므로 오후아홉시 퇴조(退潮)되기를 그대려 각가스로 가서 빠저죽은 열한명중에서 김근춘의 둘째딸 김씨를 제한 열명의시체를 건저내인것이다.

이참사가 생김과 동시 서산경찰서에서는 동전(桐田)서장이하 여서명의경관이 급히 현장으로 달려가 진상조사에 착수햇는데 예측못햇든 이런대참변으로 서산바다ㅅ가는 그유족들의 호곡하는소리가 하늘을 흔들고 잇서 실로 보는사람들의 코끗를 시게하고잇다.

梨本宮殿下御臨

釜山防空演習戰白熱

【釜山에서 特派員李鴻稙發電】삼십일오후에들자 남조선(南鮮)방공연습은 유리한 적긔(敵機)의 공습이 더욱 맹렬하여젓는데 바다와 땅과 하늘에걸처 엄연한 통제미려 방공전투는전개되엿다 오후여섯시 십오분에 이번연습을 어통감하시기위하야 어도선하옵신 리본궁전하(梨本宮殿下)께옵서는 역전광장에서 부산부(釜山府)련합방호단의방화 방독과 기타각반의 훈련을 친히 어시찰하시엇다

뒤를이어 동화관제하에 부산은 전시가야간공습에 대한 방어자세에 드러갓는데 어두움속에들려오는 경보에 시민은 불안에 떨고잇스며 그사이에 각방호단원은 삼엄한경계하에 적의공습을 기다리고 잇섯다 일곱시쯤되여 감시소(監視所)로부터 적긔(敵機)가나타나서 순식간에 거리의중요한 건물을목표로 폭격을개시하고 잇다는전달보고를밧고 각방호단(防護團)은 필사적활동을개시하야 방화(防火)방독(防毒)구호(救護)에노력한결과 별반큰손해는 업섯고 지상부대(地上部隊)의 과감한입체사격으로 적긔를 물리치엿다 그것도 동료비행긔의 추격으로 가볍게 물리치고 여덟시반쯤되여 적긔는 제삼차의 야습을 감행하엿스나 드듸여 철옹성가튼방공진(防空陣)을 뚤파하지못하엿다 그후빈번한 경보(警報)아래에서 방공연습 제일일은 무사히 맛치엿다 (寫眞은釜山要塞司令部檢閱濟)

秋夕省墓回路에 渡船이顚覆二名溺死

【平壤支局電話】삼십일오후일곱시 사십오분쯤하야 평양대동강 릉라도(綾羅島)로건너가는 수도교(水道橋)우약오십메돌 되는곳에서 성묘(省墓)를갓다 도라오든손님태운 나루ㅅ배가 전복되야 그때에탓든 부외인흥리(仁興里)김극회(金基延)(?)과 정주두명은 그만빠저죽고 부내기림리(箕林里)김병수(金炳守)(?)김고한(金基燦)(?)부외인흥리 김봉덕(金鳳德)(?)세명은 수도교까지 떠내려오다가 교각을붓잡어서 겨우사려낫는데 그들은중추가절에 조상산소에 성묘를갓든길에 술을만히먹고 배를타고 도라오다가 술이취하야 배안에서 주정을하다가 배가솔리여전복되야 전긔와가튼 참사를일으킨것이라한다

電車가脫線壞家 小兒가壓死、三名負傷

空車가제대로運轉이되여 釜山燈火管制中事故

【釜山支局電話】지난삼십일오후 일곱시이십분쯤되여 부산(釜山)시내에서 한참방공연습을하고잇든중 등화관제에드러가 전시가가 암흑천지로 화해바리고말엇슬때 마침대신정(大新町)"그랑고드"로부터 송도(松島)를향하든 오십삼호 전차가 급속력을내여 중도정(中島町)일정목이십번지압 길가에이르러 "커ー브"를 돌다가 갑작이 전복이되면서 옆곡매상광(岡谷光三郎)이란사람의 집으로덥어진까닭에 그집과 및 그여페집 한채를 허무러트렷다 따라서 강곡(岡谷)의 셋재아들 구웅(久雄)이라는 여섯살먹은아이는 그미테 깔려서 즉사하고 그이웃집사람세명도 중상을입엇다 경남경찰부와부산경찰서에서는 계원이출동하야 원인을조사하엿는데 운전수정봉녕(鄭鳳寧)(二?)과 차장김귀은(金貴殷)(?)두명이 전차를운전해가다가 도중에서 별안간에 등화비상관제를만나서 전차"부렛기"를 잘트려두지안코 정전이되는바람에 만전차에서나려잇다가 그뒤관제가해제됨에따라 전긔가통하게되야 전차가제대로 움지겻기때문에 사고를내게된듯하다한다

腸窒扶斯赤痢發生

▲시내대도정(大島町)삼십이번지 이등홍(伊藤弘)의처 천대자(千代子)(二?)는 지난구월열흘께부터 알키시작하야 삼십일 대학병원에입원하엿는데 장질부사로 판명되엿다 그는지난봄에두번이나 예방주사를 마젓다고한다

▲시내한강통(漢江通)십칠번지의백구호 철도국원 북본정의(北本正義)(三?)는 구월이십팔일부터 알키시작하야 삼십일 대학병원에입원하엿는데 적리로 판명되엿스며 이도지난봄에 예방내복약을 먹엇다는것이다

▲시내 영등포철도관사(永登浦鐵道官舍) 전중손십(田中孫十)의 셋재딸 화강(和江)(?)은 이십오일발병 대학병원에서 적리로판명되엿다

審査의俎上에오르는— 堂堂!傑作名作

斯界의權威九氏가모혀서 學生美展審査開始

오는오일부터 십사일까지 열흘동안 본사대강당에서 열릴제일회전조선학생미술전람회에 진렬할작품을 선정할 심사원들의 제일회심사는 일일오전아홉시부터 본사회의실에서 시작되엿다 심사원은 사계의대가들인 고희동(高羲東) 최우석(崔禹錫) 림학선(林學善) 김주경(金周經)、장발(張勃) 리운정(李雲貞) 정희로(鄭熙魯) 김귀인(金貴仁) 문석오(文錫五)등 구씨로서 심사원들은 산가티 싸혀잇는 응모작품 동양화、서양화、조각、자수、수공품등 일천오백여점을 압헤노코 어떠케하면 그들의 붓끗마다 칼끗마다 바늘끗 마다에 정성과 긔맥이 낫낫치 잠긴 작품의 정신을 살리는 동시에 중추?생들의 예술뎍 수준을 향상식힐수 잇슬가를 먼저 의론한다음 드듸여 서양화부터 본격적심사를 개시하엿다

이만흔작품중 몃점가량이나 날카롭고 엄격한 심사를 통과하게 될것인가 작품중에는 상당한 예술뎍수준에 달한것이 만허서 심사원들을 놀래이고잇다

(사진은 작품심사광경)

航空郵便時刻改正

경성우편국에서 취급하는 항공우편물의 발송 도착시간은 시월일일부터 개정되야 울산(蔚山)일본내지방면으로가는것은오전 아홉시사십오분 평양(平壤) 만주(滿洲)방면으로 가는것은오후령시사십분에 각기 발송하게되며 또 도착시간은 평양 만주방면으로부터 오는것은 오전열한시사십오분 울산 일본내지방면으로부터 오는것은 오후두시십오분으로되엿다 그러나 경성우편국 집배구역안의 항공포스트에 넣는것이나 또는 구역안 우편소에서발송하는것은 전긔 시간보다 사십오분이전에 너커나 또는발송하면된다

京仁線富平에서 實彈과輕戰車練習

【仁川】삼십일정오부터 시월이일정오에 이르기까지 룡산(龍山) 칠십팔련대(聯隊)에서는 경인선 부평(富平)역 사격장에서 실탄이든 각종전구(戰具)를 사용하며 련습하리라는데 일반주민과 통행인은 각별한주의를바란다하며 당일은 소형(小型)"탕크"와 경전차(輕戰車)등이 참가키로되야 일대장관을 일우리라한다●

名節이원수

苟且한換節을悲觀自殺

추석(秋夕)명절이 나흔 자살소동—부내르하정(櫻下町)이백이십번지 약조상 성세영(成世永)씨의 안해서영자(徐永子)(二?)는지난삼십일 밤에 자긔집에서 만흔분량의 마취제(痲醉劑)를 먹고 혼수상태에 빠저잇는것을하로날 오전령시에 이르러 집안사람이 발견하고 소동을 이르키는 한편 곳내수정(內需町)광제의원(廣濟醫院)으로 데려다가 응급수당을 베프럿스나 그보람이 업시 마친내 이날 아친여덜시에 이르러 절명되고 말엇다. 원인은 갓득이나 생활곤난으로 일상 가정에 풍파가 떠날사이업시 나려오든데다가 더구나 어제는 마친추석날이어서 역시 명일차리든등 여러가지사정으로 말다툼을 한끄레 편협한 여자의 성질에 울분을 참지못하고 필경엔 자살까지 한것이라한다●

體育데이

各種競技戰績

第十二回京城府體育日은 一日午前九時부터 京城運動場에서 열린바各種競技戰績은다음과갓다

舟橋公普野球優勝

市內公普軟式野球決勝…舟橋公普對孝昌公普戰은 一日午後一時十分부터 孝昌先攻으로 開始한바 結局三A對零으로 舟橋軍이 優勝하엿다

孝昌	000000000	0
舟橋	000021A	3A

培材蹴球勝捷 對普成戰에

培材高普對 普成高普蹴球戰은 一日午後一時八分부터 京城運動場에서 玄正柱(主審)、金龍圭、片茂英(線審)三氏 審判아래 培材先蹴으로 開戰된바 前半一對零 普成리ー드 後半四對○으로 培材優勢하야 勝捷하엿다 結局 四對一로培材(時間七十分間)

培材 4 (0−1 / 4−0) 1 普成

【培材】		【普成】
成宇慶	GK	金在晟
朴大鍊	RF	崔明煥
朴在決	LF	金容老
劉永仁	RH	尹성勳
金福松	CH	金世善
金公明	LH	張明煥
方在順	RW	徐明瑄
黃丙大	RI	朴瓘淳
閔興雨	CF	朴炳淳
李甲鎬	LI	曹沐善
李	LW	金炳祉

學童陸上競技

【百米畫六男】A組 1劉東植(漢江)一四秒一 2鄭鎭夏(長淵) 3車世列(竹添) B組 1許文彬(阿峴)一三秒二(新記錄) 2康信植(淸雲) 3黃聖元(往十里) C組 1李敬淑(校洞)一四秒六 2裵貴七(水下洞) 3林炳潤(攻玉) D組 1崔炳勳(龍江)一三秒六 2李寅枃(加明) 3申海均(壽松) E組 1黃炳俊(華山)一三秒九 2朴文緖(昌信) 3任英彬(孝昌) F組 1柳志鎬(和光)一四秒三 2李鼎玉(貞洞) 3尹文基(仁峴)

【四百米繼走普女】A組 1龍山릴(李炳玉 金貞淑 林玉愛 朴仁順)一分二秒六 2阿峴릴 3崇仁릴 B組 1加明릴(韓滿春 宋正禮、劉玉烈、林淑順)一分○六秒三 2壽松릴 3舟橋릴 C組 1培花릴(李寶愛、金東漢、梁敬秀、文慶子)五九秒六(新記錄) 2協成릴 3淸雲릴 D組 啓星릴(李貞寶、金化順、張文煥、金曉星)一分六秒 E組 1於義洞릴(李秀子 王貴雲、李蕙子、池福順)一分九秒 F組 1同德릴(金福義 李飛鎭、金五寶、朴鋼任)五九秒六 2德壽릴 3師範附屬릴

【百米畫五男】A組 1裵晋鎭(龍江)一四秒五 2羅東殷(養英) 3孫知然(於義洞) B組 1裵用俊(舟橋)一四秒 2朴潤鳳(輔仁) 3林鎭燮(麻浦) C組 1金銀山(惠化)一四秒五 2洪西燮(仁峴) 3金永昌(龍江) D組 1朴秉騎(長淵)一四秒五 2尹忠善(淸雲) 3李德世(永登浦) E組 1金暎泰(往十里)一五秒 2全命濟(壽松) 3韓時燮(龍山) F組 1許同會(華山)一四秒六 2金興泰(水下洞) 3黃圭三(竹添)

【百米畫五女】A組 1林淑順(加明)一四秒六 2金三順(阿峴) 3朴正選(師附) B組 1金曉星(啓星)一四秒三 2金順成(舟橋) 3朴景順(培花) C組 1鄭忠愛(壽松)一六秒二 2李起順(往十里) 3文慶粉(華山) D組 1金貞淑(協成)一五秒五 2吳千任(麻浦) 3柳貞儀(東大門) E組 1林玉愛(龍山)一五秒三 2盧基同(和光) 3李來媛(校洞) F組 1金福義(同德)一五秒八 2張慶順(德壽) 3田慶子(西氷庫)

【四百米繼走普男】A組 1阿峴릴(趙甲龍、洪鍾文、趙東完、許文彬)五五秒五 2加明릴 3淸雲릴 B組 1輔仁릴(朴潤鳳、金泰潤、兪致玉 朴龍振)五六秒 2和光릴 3舟橋릴 C組 1華山릴(黃源德 朴順業 姜世昌、許同會)五六秒一 2龍江릴 3往十里릴 D組 1昌信릴(安弘基 李鎬淳 崔興洙 朴文緖)五六秒二 2攻玉릴 3於義洞릴 E組 1龍山릴(韓鳳鎬 李書九 李漢順 崔炳勳)五七秒七 2孝昌릴 3仁峴릴 F組 1水下洞릴(金漢泰 金興泰 金基石 姜東七)五八秒二 2麻浦릴 3校洞릴

【百米畫六女】A組 1金五寶(同德)一四秒七(新記錄) 2金京順(水下洞) 3高明熙(崇仁) B組 1朴點順(華山)一五秒 2梁德順(協成) 3李蕙子(於義洞) C組 1金明秀(和光)一五秒 2金三泰(漢洞) 3金順煥(?洞) D組 1白南喜(壽松)一四秒六(新記錄) 2黃梧鈺(舟橋) 3金甲順(龍江) E組 1文慶子(培花)一四秒九(新記錄) 2李忠熙(淸雲) 3鄭貞順(永登浦) F組 1金順德(阿峴)一五秒五 2李福順(德壽) 3李福順(梨泰院)

中等校庭球戰

(第一回戰)

龍中(吉田 藤原) 4…0 協實(徐大洙 梁在鱗)

東星(金萬均 朴完基) 4…1 大東(李基東 林仲植)

高一(李炳憲 李春幸) 4…2 工商(千昊根 李泰燮)

運動界集會人事

▲李萬鍾君(鐵道局柔道選手)과安基順孃의 結婚式은 十月三日午後二時 南山町 朝鮮神宮에서擧行

▲神宮競技蹴球選手權大會 對陣抽籤會는 十月二日 午後七時 府民館二層附屬室에서擧行

明日의運動

▲庭球—延專主催中等大會 第一日은 午後二時부터延專코ー트에서

天氣豫報

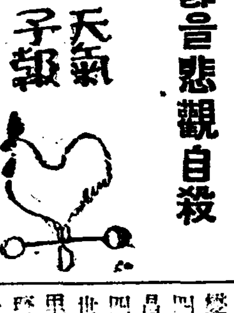

京畿地方은 今夜는 一時흐리나 大體로개이다 明日도갓다

京畿道全區도갓다

昨日最高	二四度四
同 最低	一三度
今朝最低	一一度九
今日正午	二二度一

◇新築落成 無料診察 校洞入口 小兒科·內科 楊在植醫院 獨房入院室完備 電光一七五二

冬制服登場 夏服의總退却

가을도 벌서마루터을넘어서서다 처음 겨울준비를 재촉하게되엿다 수일전부터 가두에는 하복 춘추복 동복 세종류가 서로반죽되더니 중추가절(仲秋佳節)한가위를 지나자 갑작이 여름양복은 비슬감추고 동복이제철을 마저 등장하게 되엿다 시월일일은 각학교생도들과 경관및제복을 입는이들이 여름양복으로부터 겨울양복으로 옷을가려입는날로서 하로밤사이에 네거리에ㅅ고스툽을 정리하고잇는 경관의 옷빛은 초록빛으로부터 검은빛으로 백팔십도전향을보혓다

教鍊時間欠席하고 叱責듯자縊首自殺

學校의責罰을父兄이알가두려워하야 當者는第一高普四年生秀才

일일 오전여덜시경에 시내청운정(淸雲町)제이고보(第二高普)뒤의 북악산(北岳山)송림속나무에 제일고보(第一高普)제복제모를입은 소년한명이 목을매고 죽어잇는것을 등산하던 학생이 발견하고 부근파출소에 알리자즉시 구야(久野)부장등 수명의종로서원이 현장에 출동하야 조사한결과 그소년은 시내 내수정(內需町)칠십번지의오십구호 오재희(吳在熹)(一?)군으로 판명되엿다 그가 가지고잇든수첩에는 그의형에게 보내는 유서를써잇섯는데 「형님! 저는죽습니다 처음부터 잘못을 저서 목을매지안키로 싸조를 먹엇스나 죽여 죽겟습니다……」라는사연이 써잇섯고 자살을할때는 허리에매엇든 혁대로써 목을매고죽어잇섯다 이제 그자살한 경위를알아보건대 지난달 이십일 학교 교련(教鍊)시간에 그는 동모명과함께 출석하지안코 몰래빠저버렷섯는데 이것이 선생에게 알리자 그로말미아마 상당한 꾸중을듯고 드듸여 정학가튼처분이 내릴것가타서 평소부터 공부잘하라는 그의 아버지와 형님에게 이것이알릴까두려워하야 지난이십구일부터 집에들어오지안코 죽는다는 편지한장만 보내엿는데 집에서는여태까지 각처로 차저단이던것으로 경찰의 통지로써 비로소알게되엿는데 자살은 추석날밤중에 한것이라한다

學校에對하야未安 在熹君의兄談

죽은재희군의 형은다음과가티말한다 "아버지나 제가평소부터 공부잘하라고 종엄하게 한것이 한입니다 학교에서야 그러케 교련시간을 빼엇스나 선생님이 나불하던지 또는 처벌하여도 맛당한일이지요 저는그 저학교에대하야 놀래게하야 미안함을 로인하야 미안할 다름입니다……운운"

培花校運動會

배화여자고등보통학교(培花女高普)운동회는 이일아츰열시부터 그학교운동장에서 개최한다고한다

二萬學童이動員

超盛況이룬京城府體育"데이"

상량한가을하늘 맑게개인 시월일일은 경성부(京城府)주최의제시십회 체육일(體育日)이라 아침부터 무료개방한 경성운동장을향하야 몰려드는 관중은 무려만여명에 달하엿스며 이날동원한 전경성초등교의 오학년이상 일만구천여명의 남녀학동과 아울러 경성운동장은 인파만경을이루엇다 오전아홉시부터 만여명학동의 련합체조를 비롯하야 륙상경기、일반보중등교정구(一般及中等校庭球)、청년단야구결승(青年團野球決勝)、중등축구전(中等蹴球戰)등의 각종경기는 열리어 경성운동장은 순리한스포ー츠전당(殿堂)을 이루고잇다 이에 각종경기전적은 별항과갓다 (사진은녀아동들의련합체조)

水原郡洞名改稱

一邑十九面、二百九十町里로 十月一日부터實施

경기도에서는 삼십일에 고시(告示)제일백사십륙호로서 인천부(仁川府)의 정(町)리(里)의명칭개정및 행정구역확장과 수원군(水原郡)수원읍(水原邑)의 정명리명개정과 부천군(富川郡)일부가 인천부로 편입됨에따라 면(面)과동리수가 적어진것을 알리는동시에 개정된 명칭과 구역을시월일일부터시행한다는것을공표하엿다 이와가티 개정됨에따라 경기도에일읍(邑)이백사십이면(面)이전 철백삼십이정(町)동(洞)리(里)도(島)가 잇든것을 일읍이백사십륙면 이천칠백사십오정동리도로 고치첫스며 인천부에 오십일정리가 잇든것을 오십칠정으로 고치첫다 수원군에는 군청소재지가 수원읍신풍리(新豐里)이엿든것을수원읍신풍정(町)으로 고치게되고 일읍이십면 이백칠십칠리(里)이든것을 일읍십구면이백구십정리(町里)로 고치게되엿다 수원읍 일형면(日荊面) 태장면(台章面) 안룡면(安龍面)등 각면의 동리구역을 폐합(廢合)하고 의왕면(儀旺面)은 일형면으로 합병되여버려서 한면(面)이 업서젓다 부천군에는 종래에 십오면 백사십륙리이든것을 십사면 십사리로 고처서 다주면(多朱面)은 업서지고 문학면(文鶴面)의 일부분도 인천부로 편입되여버렷다

▲水原邑=▲本町一丁目(水原邑山樓里自一九一番地至二〇〇番地의二 二〇三番地의一 自二〇五番地至二二六番地 自二九番地의一至二八三番地二 三一番地의一 自三三四番地至三三九番地의一 三四〇番地의一 三四三番地의一 自三四三番地의四至三七三番地 三七四番地의四 三八〇番地의一 三八一番地의一 自三八二番地至三八八番地의一 三九〇番地의二 三九〇番地의一(三)) ▲本町二丁目(水原邑山樓里 自七二番地至一九〇番地) ▲本町三丁目(水原邑南昌里 自一八八番地至一八七番地의三 自十九二番地至二一〇番地 自二三四番地至二五九番地 水原邑南水里 自三三一番地至三八四番地)(以下明日夕刊繼續)

强制執行 이것저것

深刻한世相을 말하는法廷爭議

우리는 日常生活에 少하여도 조흔것을 法律을 알지 못하기때문에 當然自己가 享受할 것을 잃어버리고 利益을 失하거나 放棄하거나 하야 不意의 損害를 입는다.

特히 强制執行의 境遇—債權者가 이 方面에 밝은사람이라면 債務者들이 어찌할수없이 當當히 執行의目的을 達하지만 이에 反하야 債權者이면서 强制執行의 知識이 업기때문에 도리혀 債務者의 風伸自在의 對策에 걸려 果然執行을 不能케하거나 提出을 못하거나 하는 나 債權가 고망이를 꾸는 境遇로 反對로 逆襲을 바더 잇셔한 사람들도적지안타

東京市小石川區大塚町三十六番地 大東社에서는 今番「强制執行의 手續及對策」이라고하는 册을 發行하여 잇지만 同書에는 債務者로 하는 法律의 判例와 또 그 對策과 妙味가 說明되여 잇스므로 債務者도 債權者도 法網을 움지기는 債權者도 이 債權者도 逆襲할 수 잇다 兵法이다 四六判總三百 頁 定價金二圓二十錢—特價一圓八十錢이다. 前記大東社에서 特價中、葉書로申込하면 代金은 着本拂로 送本한다。

高血壓·神經痛과 中風·腦溢血 다나아가治不

原因이되는濁한 血液을淨化하면 治療됨

今津博士는 전문의학의 대가로 유명한 연구결과 이병의 원인은 심장병 위장병 신장병 당뇨병 매독 변비 편식 궐냉 과로 주연 울분 등에서 생긴다는 대다수 중풍이나 뇌일혈로 혈액의 흐름이 빠지기때문에 이러나므로 혈액을 깨끗게하야 순환을 잘하게하고 조케하면 낫는다 결코불치가아닌 것을 확실히 하고 고심한끄테 식물로 된 강력한 정혈제를 발견하고 그 의 종래의 중풍 노인을 위한 병이 나온것을 전국각방면의 동병자에게서 비상히 감사를 밧고 잇다

두통 이명 현기 동기 어질중 현병등 도 경련 수족저림의 동통 변비 불면 신경쇠약 서식 현상등 족 동맥경화 고혈압 반신불수 허뻐뻐한분은 속히신용잇는 大阪市阪急線三國驛側電北一四五

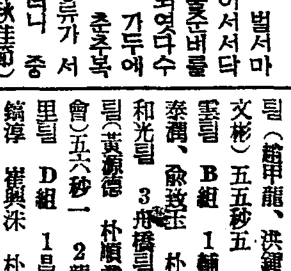

좌단연구중의 今津博士

肩臂痛 高血壓에서腦溢血로卒倒한 不髓症狀을이러케治療하엿다

소생이 혈압이 놉고、두중、이명、동기、어질증、현기로퍽 근심하야 여러가지로 치료하여 보앗스나 효과가 업서서 불안의 날만 보내든 中 돌연 뇌일혈로 좌반신불수 언어불명료로서 곤란이든것이 今津선생의 약으로 나혓다는 말을 듯고 곳복약한바 하로하로 효가 나타나서 지금은 부자유가업시 일할수잇는몸이되여 기뻐하고잇습니다。 大阪市東成區 吉

今津研究所로 가던가 本紙를 써서 症狀에 따라 편지에 의리하야 속히 전괘를 도모하라 박사의 권위잇는 연구와 실지경험에 본한 本人의 病原과 症狀에 적합한 혈액 정화요법과 식양생기 다주의 사항을 자세히 일러준다.

京城鍾路二丁目 完全 時計修理 普信堂時計舖

山羊 純粹ザーネン種·專門番舖 明本牧場

朝報案內

集金係 二十二歲ヨリ三十歲迄保證金三百圓及市內確實ナル保證人二名ヲ要ス履歷書携帶午後一時ヨリ三時迄本人來談アレ 京城本町二丁目 村木時計店

電話 賣買擔保金融 京城府南大門通一ノ三番地 京城電話仲買店 本四七七番

恩給 最大限利用 其他一切 遠方ご通信相談 京城光化門通一四七 朴商會

訃告

朴昌訥(一名在奎)王大人府學禮院副掌禮金公鳳柱氏以老患不幸於今月二十九日(陰八月十四日)午後二時棄世玆以訃告

丙子陰八月十四日

一、發靷 陰八月二十日午前十一時

一、永訣式 同日十二時

一、葬地 光山郡西倉面西倉里後麓

嗣孫 昌訥 次子 夏奭 任 夏善 女壻 申昌洙 金基昌 護喪 林升杜 鄭泰允

寧越郡內風水災民 勿驚!四萬三千名

其中六百三十名은羅津移送

要救急者三萬名突破

【寧越】무자비나 가혹한대풍수재는 가위녕월군을 전멸하다시피 수만호생명과 자산을휩쓰러갓슴은 이미고회마다 보도한바어니와 원래녕월지방은 교통이험한중 간곳마다 산이문허저유등도로만이 류실매몰등 총연장구천십륙메돌실륙의 파손과 기타적은길은 실로말할수업슬현상으로 일반재해상황의 조사에 막대한곤난을주어 근근수집통계된 전군적 리재자의 총호수는 팔천칠백 팔십이호로 그의총인구사만 삼천구백십인의 수자를 나타내엿는데 그중륙백 삼십인은 자난십오일부터 이십일까지 륙일간 라진(羅津)으로 이미수송하엿스나 아직도 급한구제를요할자가 삼만명을 넘는형편으로 엄동을압두고 아사선상에선 그들의생활은 과연어찌나 전개될것인가 눈앞잇는 사회인사로하야금 주목의 초점이되여잇는데 현하그들의 긴급한구제방침은 무엇보다 일반사회의사의 동정의피눈물로 금전과물품을 물론하고 그들재민의 두상에 뿌려야할것이라고한다

扶餘支局後援 南朝鮮庭球戰

十月四日午前九時

【扶餘】녜례에 의하야 부여체육회주최본보부여지국후원의 제륙회남조선개인정구대회는 오는 시월사일오전구시부터 때마침 대하열리는 벽제제를 계기로하야 당지보통학교「코ー트」에서 개최하리라는바 주최측은 벌서부터 만반의 준비를 유감업시하랴고 대분망중에 잇다는데 대회의 규정은 다음과갓다한다

一、時日 十月四日午前九時
一、申請期限 十月三日午後五時까지
一、申請場所 體育會庶務係又는朝鮮日報支局으로
一、參加金 每組一圓(中食提供)
一、競式 軟式競ー토ー룩個人戰
一、用球 丸飛「뽈」
一、抽籤 十月四日午前八時
一、賞品 一等(優勝組) 優勝旗 旗安一個 賞品若干 二等(決勝組) 賞品

京城—裡里間 定期旅飛延期

【裡里】리보ー은는 시일률일부터 매주화요일이면 한번식 경성—리리간 려객비행을 시행하기로 되엿든바 우편비행인가와 그외여러가지 관계로 오는 십삼일로 연긔하엿다고한다

千餘罹災民雲集 東津江改修促進

陰八月十五日秋夕節을期하야 警察에서出動鎭撫

【新泰仁】먹을것업고 입을것업는 동진강연안(東津江沿岸)이재민 여덟은 우리에게는 팔월보름대 절도업고 성묘(省墓)할정신도업다 우리는 우리의살길을바로잡어야되겟다하면서 녀부녀 수재로 황폐한된 정우면산북리(淨雨面山北里)로 오전십시부터 모하자 정우경찰서에서는 해산명령을나리는동시에 해산안하려는군중에게 강제적 제재까지도 가하여 결국해산되고말엇다는데 이제 그리유를듯건대 본보에루보된바와가티 동진강연안의녀부년수해의참상은 경지이만팔천정보의존폐와 십삼만삼천농민의사활문제로서 이문제해결의열쇠는오죽 동진강개수에잇다 더욱이상류를개수한관계로 하류는 배전수해가심하다 금년은 유사이래처음보는수해이다 발수귀의수해로 벼이상이나오지못하고 쳐어서 입사귀만남어잇서서 거의수확개무이다 우리의 목숨은동진강개수에달렷다 종래의동진강개수진정은 특수계급에서 하엿스나 당국에서는 성의를표하지 안한다 사활문제를 즉접체험하는 우리농민들이 즉접진정하지안하면 안되겟다고 그와가티모아 대책을 강구하랴고한것인데 경찰은 이에해산시겻다한다

農民側某氏談 정우(淨雨) 태인(泰仁) 신태인(新泰仁)등사면은 더욱심하야서 일반이 잘아는바와가티 말할여지도업습니다 이문제의해결은 동진강개수에잇는대 동진강개수의진정은 십수년전부터 유력자가 련합하야 수십번하엿스나 당국에서는하등의 성의를 표하지안함으로 즉접관계되는 우리농민이 문제해결할것을 협의해서 이재대책의 상설긔관을 조직하고 대표를 파견하야 도 또는총독부에까지 진정할가하고 이려케모엿는대 경찰이 해산시기니 또이에대한 대책을강구하지안하면 안되겟습니다 운운

警察側某氏談 동진강연안 피해와 동진강개수에대한것은 일반이 다아는바입니다 동진강개수는 전라북도의 다년현안이며 도민대회개최 긔성회까지 조직하여맹열하게 활동하고잇는대 농민들이 이러케모아 진정을준비한다는것은 별효과업는일이며 더욱이 이러케 다수히모이는회의를 집회개어시항은불가함으로 부득이 해산합니다 운운

過失致死한醫師에 六個月의禁錮

【定州】꼿다운처녀의 편도선수술을 하려고 마취약을 주사한것이 극약을 잘못주사하여 급사하게만든 선천 미동병원(美東病院)의사 김영상(金榮相)(三七)에대한 업무과실치사(業務過失致死)의 공판은 지난이십팔일오후 령시반부터 정주지청 법정에서 열리엿는데 사건의 내용을 듯건데 전기 김의사는 선천보성녀학교 삼학년생도 안병순(安炳淳)(二〇)이가 봉지 섬악가로서 편도선이 남보갓슴을 유감으로 생각하여 지난팔월이십칠일에 편도선수술을 바드려온것을 마취약 노보가인을 주사한다는것이 간호부가 약을 잘못가저와서 고카인이라는 겨약(劇藥)을 심오배나되는 극약을주사하여서 급사케하고서는 사망진단서에는 뇌빈혈 심장마비등으로 병사한것처럼 선천유년국에 신고한것이라한다 당일 선천미동병원장 최의손(崔義孫) 선천학교장 장이욱(張利郁)씨등이 증인으로 출두하여 피고에게 유리한증언이 잇섯고 립회한 식(楽)검사는피고정상을동정하여 금고 팔개월을 구형하엿는데 판결언도는이 삼십일이라한다

本社經由救濟品 第四回分을配給

—衣類約一千點也—

【倭館】경북 칠곡(漆谷)군의참상은 루루보도한바와 갓거니와 본보왜관지국에서는 팔월추석전에 사선에서 헤매이는 리재민에게 속속배급하기 위하여 만사를 제폐하고 약일주일만에 군내재지의 방방곡곡에 동정에넘친 구제품인 의류 구백팔십오점을 군면당국의 열렬한응원하에 제사회배급을 무사히 마치는데 가는곳마다 본지국원은감격에 넘치는 가지가지 감사의말을 들엇스며 면별로는 다음과갓다

若木面	三八〇點
架山面	一四〇點
枝川面	一三五點
北三面	一三〇點
仁同面	一〇〇點
石積面	九〇點
合計	九七五點

全朝鮮弓術會 烏致院에서開催

【烏致院】경부선조치원 륙일정(六一亭)주최와 본보조치원지국후원으로 래십월륙일부터 십일간 조치원륙일정아페서 전조선궁술대회를 개최한다는데 발서 신입이 답지하는중이라고한다

東興校蹴球팀 高原서도優勝

【高原】지난이십구일오후오시십분경에 고국방문간도룡정동흥중학교팀과 전고원팀과의 축구대항전은 본사고원지국 후원아래 개전되엿는데 삼십오분간을 표준시로 정하고 대항되엿는데 전고원팀은 삼대이로 석패되엿다

獨津港에서도 多數船隻破碎

【鏡城】지난이십칠일 동해연안을 엄습한 폭풍우에 동해연안에는 수년이래처음보는 대풍랑을 일우어 그피해상황은 의외에 클모양이라는데 독진(獨津)항내에 계류하엿든 어선 수척이 파선되고 발동기 두척은진몰 되엿다는데 피해액은 이천여원 이라한다

慶北米收穫豫想 二百萬石은無慮?

天水畓만은數年來初有의豊作

道民의不安이에解消

【大邱】이번풍수해로 말미아마 경북도내 미수확은 대감수되리라고 예상하고 일백사、오십만석의 흉년작의 비관설이 대두되여 각방면에 만흔 소동을이리키고 잇든바 도농무과실제조사원의 말에의하면 상상외로총수확고에잇서서 평년작에 도달되여 거년도 수확고이백오만구천여석내외의 정도에 이럿다고한다 경북도내 총경작의 면적이 십구만오천칠백오십팔정보인바 이중에서 구천사백칠십오정보의 경작지는 전연히 수확이 전멸되엿고 이만팔천구십이정보는 평년작에서 칠두(七斗)가감수되여 실수가 매단(每段)에사두(四斗)의 정도라고한다 이와 반대로 천수답(天水畓)십만아천이백사십정보의 경작지는 최근사오년이래 처음으로이종을다하게되엿슬뿐더러 물이지저서 보기드문 대풍작으로 종전보담 거개가 약배나 수확이 더하리라고한다 그럼고 수리안전답의경작자중 약 사만여정보의 성적도 양호 하야 평년작 이상으로 수확을 낼것이라한다 이로 말미아마 흉년을 예상하고 일반의 인심은 극도로 악화치든 소동이 진정되여 악화하엿든인심은 점차로 풀이게 되다고한다.

都市對抗拳鬪 三日新浦에서

【新浦】금번북조선지방순회도중에잇는경성아세아권투회(京城亞細亞拳鬪會)주최와 본보신포지국후원으로 도시대항권투전(都市對抗拳鬪戰)을 오는시월삼일오후칠시부터 시내신포극장(新浦劇場)에서 개최하기로되엿다 출장선수는 사계의 권호 경성박용만(朴容萬)군을 위시하야 함흥박은섭(朴殷燮)군등인바 특히우량군의 자웅을결하는 결사적백열전이 당야전개되리라하며 더욱이 신포권투계에 송은권투가가 다수출전하야 문자그대로도시대항권투전이 잇스리라는바 일반의인끼는 자못고조에 달하엿다한다 그리고 본보시내독자에게는 할인권이 잇스리라한다

永興支局主催의 經濟大講演會

十月七日

演士 本社主筆 徐椿氏

【永興】금번영흥지국에서는 독자위안과 함께 일반사회에 경제적의식을함양시키기 위하야 오는시월칠일 오후사시에 당지재향군인회관에서 본보주필 서춘 선생을 초빙하야 국가재정과 민간경제이란 연제로 경제강연회를 개최한다는데 일반유지제씨는 만히 참석하야주기를 바란다한다

求禮支局蒐集의 風水災民救濟品

郡內九個里民에配給

【求禮】어느듯 선량이 점기하야 조석으로 불어오는 소슬한 긔운은 서리빨이도고 눈보래칠 날을 재촉하는듯하야 굶주림에 신음하는 백만재민에게 또다시 치위의 혐위를 더하게되야 참담한 그들의 정경이야말로 어찌 필설로 형언할수잇스랴?전남구례지방에 폭풍우해에 생활근거를 일허버리고 살수업는리재동포가 칠천오백여명을넘고 본보구례지국에서 이에대한 구제금품을 널리모집하다 하든바이니와 지난 이십구일에죽마(竹麻) 금정(金亭) 오산(中山) 갑문(甲文) 양천(陽川) 삼산(三山) 운천(雲川) 중대(中大) 계등리 리재민전부를 간문면사무소에 회집하야노코 선대섭(宣大燮)씨로부터이심전심(以心傳心)의 인류애와정성이 점철의 구제품에서겨잇다는뜻과 철전팔괴함 의긔의 밀요를들어 힘잇는 위사를 드린후 의복 삼백구십륙벌과 대맥 삼백사십이승 략맥 삼십구승 백미일승을 위선 제일차배급하엿는데 당일은 마침 추석전날인관계로 먹을것 입을것이 업서서 가로에서 헤매게되든 리재민들의 기쁨은 이루 측량할수업서 감격하야 마지안는다고한다

金炳源氏篤志

【全州】전주부민의 열렬한동정과 절대의지로 개원(開園)이래 오륙개성을 지내오는 전주고아원은 최근까지 유지제씨의 갸렬한후원으로 만흔금품이 답지하는중인데 지난이십칠일은 김병원(金炳源)씨가 파반상배중에 향전(香典)이십원을동고아원에 귀중하엿다고한다

地方人事

▲安熙穀氏(雲山面長)今月二十七日雲山面虎山里自宅에서逝去
▲溫庚洛氏(朝鮮耶蘇敎長老會牧師)新興敎會에 在勤人事次本社新興支局來訪
▲全武浩氏(利川地方午川區域監理敎傳道師)三十餘年間獻身的活動을하든氏는 九月二十一日永眠 葬儀는 老谷敎會에서區域葬으로 盛大히擧行

地方學校運動會

◇吾羅公普校 十月三日
◇代東公普校 十月十四日
◇茄川公普校 十月十三日
◇溫井公普校 十月四日

扶餘 懸賞脚戲大會
▲時日 陰八月十八、九日兩日間
▲場所 扶餘市場
◇主催 扶餘市民會
◇後援 朝鮮日報扶餘支局

長湍 高浪浦市民大運動會
▲時日 十月四日(陰八月十九日)
▲場所 高浪浦公普校運動場
◇主催 高浪浦市民團
◇後援 朝鮮日報長湍支局

嶺美 嶺美市民大運動會
▲時日 十月四日午前十時
▲場所 嶺美公立普通學校코ー트
◇主催 嶺美市民
◇後援 朝鮮日報嶺美支局

新浦 都市對抗拳鬪戰
▲時日 十月三日
▲場所 新浦劇場
◇主催 京城亞細亞拳鬪會
◇後援 朝鮮日報新浦支局

平澤 朝鮮軟式野球大會
▲時日 十月三、四兩日
▲場所 平澤野球場
◇主催 平澤驛商會
◇後援 朝鮮日報社平澤支局

裡里 全朝鮮自轉車大會
▲時日 十月十三、四兩日間(雨天順延)
▲場所 裡里公設運動場
◇主催 朝鮮日報裡里支局

永興 經濟大講演會
▲時日 十月七日午後四時
▲場所 在鄕軍人會館
▲演題 國家財政과民間經濟
▲演士 本社主筆徐椿先生
◇主催 朝鮮日報社永興支局

라디오

一日(木曜)
◇午後六時 童話 李定鎬
◇同六時二五分 講演 結核二十六週年을當하야 亞西亞協會幹事 高義駿
◇同七時三〇分 音律 一、羽調 자진한닙 二、중자진한닙 三、界樂 四、弄 五、樂 六、編羽調 歌 咸角樂 金萬三 大笒 方龍鉉 奚琴 金奉業 杖鼓 金仁昊
◇同八時 野談 「大大院」 申鼎言
◇同八、三〇 時調外 一、時調 二、小春香歌 三、執杖歌 四、방아타령 趙牧丹 金眞紅
◇同九時 大笒獨奏 一、散調 二、鳳凰吹 朴鍾基 杖鼓 韓成俊
◇同九時一五分 다듬이소리 開城高麗朝鮮滿月臺로부터全國中繼

二日(金曜)
◇午後零時五分 古譚 敎倫猶銀 李雲林
◇同一時十五分 新生講演 眼疾과遺傳 羅元和
◇同六時 童謠齊唱 一、퐁퐁숨어라 二、냄비댐통 三、야야 아가야 四、냥냥이 五、북극별남쪽별 六、꽤아쨍아고추쨍아 七、보슬눈 八、나이 九、별애기 西橋町主日學校兒童 伴奏 李慶煥
◇同六時二五分 兒童新聞
◇同六時三〇分 課外講座
◇同七時三〇分 講演 라듸오와文化 李晶燮
◇同八時〇〇分 (東)獨唱과管絃樂 伊太利民謠式歌曲三曲、토쓰키作曲外 獨唱 벨트라메리能子 日本放送交響樂團 指揮 山田耕作
◇同八時三〇分 唱劇調 一、短歌 瀟湘八景 二、唱劇調 春香歌中박석틔 金昌龍 鼓手 丁元燮
◇同九時 關山戎馬外 一、關山戎馬 二、山念佛 三、긴아리 四、打鈴 五、朴淵瀑布 崔貞子 金秋月

三日(土曜)
◇午後〇時五分 하와이안기타ー音樂 一、하와이안·러브 二、나는어때요 三、마하나·월쓰 四、과우오아·리코레후아 五、호놀룰루·룰루·월쓰 六、젠터키·바ー비큐 七、하와이의밤 하와이안기타ー 張明浩 우쿨렐레 張錦波
◇同一時一五分 主婦時間 『食慾과榮養』의實際問題(一) 金浩穡
◇同六時 어린이映畵이야기 「사랑의天使」 成東鎬
◇同六時一五分 兒童新聞
◇同六時三〇分 週間時事 朝鮮日報社 洪陽明
◇同七時三〇分 講演 古歌謠에對하야 〃朝鮮의 崔文鎭
◇同八時 流行歌 一、바다의절문이 二、旅路人生 三、꿈에도故鄕生覺 四、봄은흙으러 五、바다의캐타반 六、달빗도외로워 七、산으로바다로 伴奏 DK管絃樂 尹鍾榮
◇同八時三十分 首陽山歌外 一、首陽山歌 二、풋고초 三、달거리 崔蓮香 金泰運
◇同九時 唱劇調 一、短歌 雲淡風輕 一、唱劇調 水宮歌 金蓮守 鼓手 韓成俊

愛慾의彼岸 【115】

李光洙 作
金康穆 畫

구름은 순식간에、실로 엷은 도 못되려서 다 슬어저버리고 말엇다。금강산의 모든 봉오리와 골작이가 꿈을 깬듯이 분명하게보엿다 동해바다의 물人결조차 보이는듯하엿다。

『선생님』

하고 혜련은 밝은 비츨 맛고 서서 강을 바라보앗다。

『응、추운게 좀 나아?』

강은 지금 비로소 혜련을 대하는듯하엿다。

『지금 멧 시야요?』

『일곱시 십분』

강은 커다란 시계를 바지주머니에서 꺼내어 혜련에게 보인다。

『한 백년은 지낫것 가타요。아까 그 구름세계는 다 어듸로 갓서요?』

하고 혜련은 사방을 둘러본다。

『천년도 더 지낫것 가턴』

하고 강은 구름 한점업는 가을빗나는 하늘을 둘러보드니

『혜련이 인제 나려가지。아버 걱정아니하시겟나?』

하고 바위 미테 굴러 넘어진 단장을 들고 자긔도 갈 차비를 한다。

『선생님은 어듸로 가서요?』

『나?글세 장안사로나 갈까。』

『그럼 장안사로 가서요。저이도 오늘 장안사로 가요。어느 여관에 드서요?』

『K여관에 들까?』

『제가 차자가 뵙겟서요。』

강은 대답이 업다。

『제가차자가 뵈이면 안 마요 오지말라시면 안 가겟서요。』

『왜 안 돼? 와!』

『가서 생각해보아서——차자가 뵈올뚱 말뚱합니다。』

혜련은 고개를 숙이더니 또느껴서

『혜련이。왜 또 울어?』

하고 강은 혜련의 어깨를 만진다。

혜련은 어깨와 등이 흐늘리도록 울다가 눈물을 씻스며、

『선생님은 저는 어떠케 해요?』

하고 강의 가슴에 이마를 비빈다。

『그리스도를。그리스도를 사랑하고 그리스도와 혼인을 해。섹을 사람을 사랑하지말고』

강은 이러케 말하면서도 눈물을 막으랑으로 눈물 감는다 눈물 한 방울이 혜련의 가느단 목에 떨어진다。혜련은 그것이 강의 눈에서 떨어지는 눈물인줄을 알고、고개를 번쩍 들면서、

『선생님。선생님 우서요? 저를 위해서 우서요?』

하고는 또 강의 옷깃에 매달리면서 그가슴에 눈물에 저즌 얼굴을 수어시 비볏다。마치에 탑을 금치못하는 사람모양으로다 그러나 강의 눈물이 모든것을다 설명하는것 가티 혜련에게 느껴젓다。밋는 사람의 눈물 한 방울、그것은 천만마디 말보다도 더 웅변으로 그의 속을설명하는것 가탓다。그래서 혜련에게는 오직 감격이 잇슬뿐이엇다。혜련은 강의가슴을 파고 그 속으로 들어가고 십헛다。

그러나 강은 혜련의 마음과 가티 단순할수가 업섯다。강은 혜련을 지도하고 보호할 자긔의 지위와 책임을 이즐수가업섯다。이것이 연애에서는 안되겟다는 생각이 힘잇게강 의감정의 불人길을 눌러덥헛다。정으로 하여곰 딸이 아비에게 대한 정이 되도록 전환시키지아니하면 아니 될 의무를 늣겻다。그러나、그러면서도 타오르는 가슴의 불。강의 마음은 이 두 힘에게 반대방향으로 끌려서 반으로 갈라져버릴것 가탓다。그아픔、그 괴로움!

『혜련아!』

하고 강은 힘잇게 불럿다。이것은 동시에、

『영호야』

하고 제 이름을 부르는것이엇다。

『네?』

하고 혜련은 고개를 들엇다。

강은 혜련의 얼굴을 나려다보앗다。강의 얼굴의 근육은 경련을 이르킨것모양으로 씰룩거렷다。그 나는대로 자라는대로 내 버려둔 수염이 어지럽게 흔들렷다。강의 눈에서는 불이 나는것 가탓다。혜련은 강의 이러한 긴장하고 무서우리만큼 엄숙한 모양을 처음 보앗다。혜련은 무서운드시 한 걸음 뒤로 물러섯다。

曆
十月二日(金) 丁巳·土 婁·成
陰丁酉八月小(十七日)
●祭祀移徙裁衣動土上樑辰時開市納財에宜함
●秋分二十二日(陰初八日)
●寒露八日(陰二十三日)

血液新生의 淨化作用

補血强壯 ブルトーゼ

各帝國大學病院指定常備藥

輸血 이經濟的效果가잇는것은아닐 할必要가도업다、高者出血과同量의血液이輸血되면게이貧血을이르키지안코될수잇다、부루도ー제는造血이옷호루몬으로서輸血同樣의 臟機能을刺戟하야

造血 을促進하고血液新生과淨化作用을旺盛하게하야貧血을恢復하고免疫體를生産하고細胞를賦活하야抵抗力을强化하는等참補血强壯劑로서常用되는所以이다、

「活動の源泉」

製造 大阪市東區道修町 株式會社 藤澤友吉商店 東京日本橋本町

通貨法案으로 佛政界大混亂

上院原案修正

【巴里三十日發同盟】佛國上院은 三十日午後五時開會 新通貨法案에 關한 審議를 續行하야 白熱的討論後 通貨法案第一章「通貨處理에關한 條項」을 票決에 附한 結果 百三十七票對百二十七票로 同條項을 可決하얏다 다음에 第二章以下의 審議에 入하얏는데 結局 財政委員會의 修正案을 票決에 附하얏는바 百四十一票對百二十五票로써 同案을 可決하얏다 上院의 修正案은 下院에 回附되어 再審議에 附되엇는바 右討議에 際하야 藏相오-리올氏는 新通貨法案을 支持하야 如左히 述하얏다

平價切下는 人民戰線의 政策失敗의 結果가 아니다 國際經濟界의 情勢에 基因한 當然한 結果이다 國際經濟界는 最近六個年에 全然 混亂狀態에 陷入하얏다 殆半의 統計가 示한 다 一切의 國家는 不景氣를 克服하지 못하엿다 從來의 對策은 何等의 效果도 奏치 못하엿다 그러고 佛國一國이 金本位의 維持를 固執하고잇는 사이에 各國政府는 그 緩和策을 脫却하고마럿다 一九三五年一月以來 佛國銀行의 金準備는 九百億法에서 五百四十五億法으로 減少하얏다 政府는 切下의 結果에 基하야 物價騰貴를 防止하기 爲하야 萬全의 方針인데 切下의 結果 國內產業은 何等 變化치 안흐리라고 確信한다 이어서 首相은 [illegible] 正案의 不當을 難하야 政府의 保障條項에 關한 財政委員會의 修正에 反對하다 修正되어 本法에 對하야 政府는 期待할수업다 上院이 修正을 固執하면 下院은 同修正案을 否決할것이다 下院은 午後九時五十分 [illegible] 上院은 午後十一時四十分 [illegible] 修正案을 [illegible] 五分間 審議에 入하얏스나 [illegible] 어데까지던지 [illegible] 反對하는言을 述하엿다

下院서原案 再次可決

上院修正案을一括拒否

【巴里一日發同盟】佛國下院은 一日午前一時五十六分 通貨法案을 表決에 附하얏는바 三百五十票對二百十七票로 上院의 修正案을 一括拒否하얏다 新通貨法案은 다시 上院에 回附되어 表決에 附하게될터인데 [illegible] 斷乎 原案을 固執하야 上院本會議의 表決에 附하야 敢然 信任案을 [illegible] 上院이 다시 修正案을 一括拒否하얏다 [illegible] 民議의 支持를 [illegible] 通貨法案의 成立을 期하리라고 보인다 三十日夜半下院은 다시 原案을 可決하얏다 [illegible] 傳하자 上下兩院 [illegible]

獨國立銀行總裁 平價切下反對

【伯林三十日發同盟】獨逸의 全面的經濟責任者 샤-하이 博士는 三十日午後 [illegible] 하야 샤-하이 博士는 席上에서 [illegible] 表明하고 左와如히 國際通貨協定參加의 [illegible] 라이히스마-크 平價切下에 絕對反對이다 國際的通貨安定에 支援하기를 [illegible] 米英佛三國 [illegible] 協定의共同宣言에 잇는것과 [illegible] 모든 國際的交涉에 [illegible] 準備는하고잇슴을 明言한다

通貨問題로 印度議會沸騰

【시무라三十日發同盟】三十日印度聯邦議會는 通貨問題로 依然 騷擾되어 政府의 通貨政策에 對하야 何等의 發表가 업는것을 非難하고 討議가 繼續되엇다 政府의 財政委員 그릭크氏는 政府의 方針을 左와如히 闡明하엿다

印度聯邦政府는 各國에 對하야 競爭的으로 平價切下를 行하기를 避하야 現在의 磅率 一피-의 比率을 維持하기로 確定하얏다 그러나 이러케 된 印度의 利益에 合致되며 또 國際的經濟復興에 貢獻되리라고 밋는다

▲米日爲替

【經濟三十日同盟】今日의 米日爲替는 如左하다

實 二八弗八六仙 / 二八弗八五仙

工場工業에 併進 家內工業發展

十年中生產高二億十三萬圓

食料品工業이 首位

工場工業의 躍進的發展과 아울러 朝鮮의 家內工業도 亦是急激한 發展을 보아 商工課의 調查에 依하면 昭和十年의 家內工業生產額은 總計 二億十三萬圓에 達하야 前年에 比較하면 三千三百萬七千圓 一九、七四%의 膨脹을 示하얏다。家內工業中의 筆頭는 食料品工業의 九千二百萬圓 纖維工業의 三千六百九十七萬圓 化學工業의 二千八百四十四萬圓等이 만코 前年에 比較하면 金屬關係가 四二%增 化學工業三三%增이며 前年比減少는 紡織와 〇、〇一%減 窯業의 〇、六%減이고 業種別 工產額과 前年比增加率은 다음과 가타 (單位千圓▲印減少率)

	工產	前年比增減率
紡織工業	一五、八三三	▲〇、〇一%
金屬工業	四、四九	四一、九七%
機械工業	二、一〇〇	一三、八九%
窯業	二、三六五	▲〇、五六%
化學工業	二六、四四四	三三、五六%
木製品	四、九七	九、六%
食料品	九二、九三	二一、〇六%
雜種工業	二六、九七五	二五、〇五%
合計	二〇〇、一三六	一九、七四%

土地改良	[illegible]	[illegible]
農業	[illegible]	[illegible]
林業	[illegible]	[illegible]
畜產	[illegible]	[illegible]
蓄產	[illegible]	[illegible]
工業	[illegible]	[illegible]
水產	[illegible]	[illegible]
電氣瓦斯	[illegible]	[illegible]
釀造	[illegible]	[illegible]
土木	[illegible]	[illegible]
鑛業	[illegible]	[illegible]
商業	[illegible]	[illegible]
土地家屋	[illegible]	[illegible]
負債整理	[illegible]	[illegible]
其他	[illegible]	[illegible]
合計	[illegible]	[illegible]
備考 前月末殘高	[illegible]	[illegible]

化學工業飛躍

產額一億四千餘萬圓

今年은朝窒事業陣擴大

朝鮮의 化學工業은 工業朝鮮의 明日을 約束하며 將來性이 豐富한데 十年度 工產額中에서도 斷然 首位인 一億四千七百八十三萬圓에 達하야 前年比六十二%의 增加인데 今年度에는 더욱이 諸工業의 全面的躍進에 依하야 二億圓을 넉넉히 突破하리라고 期待된다

即 九年부터 十年에 크게 增產을 示한것은 人造肥料의 二千七十六萬圓、魚油 一千三百七十六萬圓、加工油 八百十四萬二千圓、工業藥品 四百五十萬圓等인데 今年은 朝鮮石油、北鮮製紙、日本마그네의 各操業開始를 비롯하야 石炭液化等 朝窒事業陣의 躍進이 잇스리라한다

朝窒工場 肥料生產

五十四萬四十瓲

朝鮮窒素興南工場의 昭和十肥料年度(自十年八月 至十一年七月)의 硫安外 四肥料의 製造數量은 五十四萬四千三百四十五瓲으로 其中三十三萬三千二十八瓲은 鮮內에서 十二萬六千三百九十七瓲은 日本內地에서 五萬八千百五十八瓲을 臺灣에 合計五十一萬七千五百八十三瓲을 各其年度內에 賣却하고 十一肥料年度에 二萬六千七百六十二瓲을 持越하얏다고 種別製造數量은 如左하다 (單位瓲)

硫安	三九九、九七〇
硫燐安	七九、三五六
硫加燐安	一二、二六四
加燐酸	三一、七六三
調合肥料	二〇、九九二

殖銀公共產業 八月末用途別

用途別	口數	金額
金融組合聯合會貸付	三三	三、六三〇、五四四
行政	六二	六四四、七六七
敎化	四八	一、〇九八、四三一
衛生	二三〇	一、〇五八、六三六
交通運輸	二四三	六九五、八四四
水利事業	一、二五六	七六、〇六二、五五二

新築移轉한 京城商工協會外觀

이利益金을 軍備擴張에

하로밤동안에 一億六千萬磅

倫敦에金景氣突現

佛國의 法切下에依하야 倫敦에서는取引所의 活氣를비롯하야 各處에 所謂金景氣를 出現하고잇는바 特히 注目되는것은 英蘭銀行이 一夜에 一億六千萬磅餘의金을 利보게되여 그것은 그대로 政府에 納入되야 政府에서는軍備擴張에 쓰게되리라한다 即英蘭銀行 金準備金은 現在 二億四千七百六十萬磅인바 이價格은 英國이 一九三一年의 金本位離脫前의 價格이기때문에 一온스七五志이든金의 市價는 一온스一四〇志九片으로 暴騰하여슴으로 一億四千七百六十萬磅은 一躍四億九百九十九萬八千磅으로되야一億千三百三十九萬八千磅의利益을 본셈인데 그利益은政府에 納入하야 그處分은 政府에 一任되어잇슴으로 一般은 軍備擴張에 充當하지안흘가 豫測하는 데 一方에서는 公債의 償還에 充當하게 되리라고도한다

金本位消滅과 金의將來性

幣制와 隔離로不安?

金貨레의 崩壞에 依하야 金本位制는 完全히 世界의 通貨制度에서 그림자를 감추고管理通貨時代에 드러간結果 새로金市價는 어찌될가하는 新問題가 提起되여 產金熱이 白熱化한此際에 總督府鑛山課에서는 이問題의 推移를 目下愼重히 考慮中이다 即 考慮되는것으로는

一、決濟用으로는 正金과가튼것이업기때문에 金價는 昻騰하야 世界的으로 退藏傾向을助長함으로 昻騰을하야도 低落하는일은 업슬것이다 現在金價格의 推移는 이方向에 面하고잇다

一、그러나 金과 幣制의 隔離는 金價格의 下落을 招致할 憂慮가 업다고할수도업다 이러한 事態가 現出되면 그打擊은 深刻할것이다

目下 金塊의 推移는 大體 前者의 線에沿하야잇스나 後者의 不安도 업지안흘것으로 그推移

重要商品界事情

綿絲當分採合

綿絲는 緊實增加에 依한綿花의 法切下로 因하야 오는 低落暴騰의 挾攻으로 仕手는 더욱 深刻히 氣迷에 陷하야 塲中은 處分이나 乘替에 限한小口取引을 보는程度로 全혀强弱兩方도 無意味한데 事實又는目前의 여러가지 點을考慮하면 아직 이市勢는 크게分岐的時期에 達하지안혓다고 當分바라볼것이다 即棉은 第二回局報를 알두고 民間豫想이잇는데 今日까지의 天候經過로 判斷하면 增減아무것으로 하드래도 큰 變化는업는모양임으로 結局은 緊實一巡後의 仕手關係가 올옥이겟느냐하는點과 또하나는 降霜의 遲速이問題가 되는 程度로 當分間은그다지큰 市勢는 期待키어렵다。一方日本內地의 需給도 그個個에는 多少의 變化가 이러날러이나 大局的으로는 全혀 變化가잇지안흘것으로 他方 淸算期接近의 一段落과 共히 아무材料가되지안는다고할게뭇수업다 以上의 見地에서 當分間은 그가령의 市勢를 中心으로 小物主義以外에 手段이업슬것이며 市勢도 平凡을 [illegible]

人絹實勢壓迫

織物生產統制、絲布量 通하야 極端의 輸出不振、一般所持의 豐富 그우에 今後의 增產等惡材料가 續出하는 人絹市勢임으로 環境의 支援과 實勢의 適品薄이업스면 當然히 此邊에서 下激할市勢가아니다 從하야 當分은 實一貫을 主張하고십흐나 그것도 結局은 어느程度까지 統制에억매여잇는것임으로 幅은 적은것으로 떠러저도 五十五圓臺를 無難하게 돌코나가리라고는 豫想되지안는다 이것처것생각하면 이市勢는 結局上下어느쪽이던 大幅的變動은 期待할수업슬것으로 이러한때에 조치안타고하야서 함부로 팔어서는 勞가만코 益이적은結果에 落할는지 모른다 그러나 前途한바와가티 實勢가나쁘고 所持는 豐富하며 增產은앞둔以上 如何히 잘보아도 現物의 重壓을免할수업슬것으로 困難하게 될것이다 大幅을 豫想하지안코 終始小幅主義로 當分戾賣를 하는것이 安全策일것이라는 觀測이엇다

鑛油先高豫想

揮發油는 一카론五錢의 關稅引上과 消費稅의 五錢을 課하기로되야 該案은 來議會에 提出되기로 되엇는데 現在로서는 需要도 單히 緩調라는程度인데 市勢는 日石赤一圓에 五圓八十錢을 비롯하야 그他도 不變이며 燈油는 日石蝙蝠四圓七十錢 輕油日石二號 發動機油三圓十錢 黑菊印二圓七十錢 機械油日石〇 四圓十錢 小倉一號三圓九十五錢 重油日石九圓으로 平凡한狀態인데 이것으로 秋의取入期가되면 農村의 燈油消費量이 增大하여질것은 事實이며 一方 重油는 生產及 販賣統制의 確立을 計하야 會社는 相當 三圓乃至 五圓가량의 値上으로 來月上旬頃에 實施하려는 傾向이 顯著하며 鑛物油全體로서의 需要期節에 向하고잇슴으로 此等事情을 綜合하면 十月에는 重油의 暴騰을 動機로하야 其他各品도 一段의 高價에向할 機運이 잇다고보지 안흘수업다한다

經濟寸鐵

○朝鮮財界에는 朝鮮銀行問題가 話題의 中心

○朝銀殖銀의合併說 加藤總裁進退說 朝銀監督權總督府移管說等等 모다 그럴듯한소리

○人事移動이 廣範圍로 잇스리라는데 幹部級은 殖銀에比하야 대단히不利한 處地에잇다고內心不平

○殖銀은 產業金融을支配코 全面的으로 產業資本을 投下코 잇는만큼 關係會社에 幹部를 너울수잇는데朝銀은 그럴데가업서 古參者는 쪼기어나는수박게 別無道理

○일홈조혼 中央銀行 바람에朝銀에 入行한것이 잘못이엇달가

株式

頭重伸惱 反弛

朝取短期休會

朝取證券市塲은 始政記念日로前後塲이 모다臨時休會이엇슴으로 大阪短期市況을 記함

大阪短期市況

前塲反弛 今前塲新甫平凡으로 短期도 昨後引突高의뒤를 이어 强塁寄付이엇스나 戾賣物로伸力이 不續하야 結局昨後引에比하야 大新四十錢低인 七十一圓九十錢、鐘新三十錢低인百七十四圓二十錢、日產五十錢高인八十二圓七十錢、東新一圓低인百三十

商況【一日】

高價가잇섯스나 다시賣押되고 東京東新이 百三十八圓八十錢을 高價로 七圓台에反弛하야伸惱商狀이엇다

後塲續軟

後塲은 東京休會인바 大阪은 東新百三十七圓二十錢 大新七十一圓五十錢 鐘新百七十三圓四十錢 日產八十二圓二十錢에 續軟鈍重으로大引

高價不續戾賣

前途輕斷不許

增稅問題 日中問題 金融緊縮問題等大材料가 表面化한터이나이로서 解決된것은 아니오다만이것을 市勢에 織入하얏다할뿐임으로 今後問題가 하나식解決되어감을 딸어또政治季節에들어가 內政問題가 整理되로때에 簡單한 推測을세울수업는 形勢임으로 昨後增大阪高도 不續하고新甫商狀은 無力不振하얏고다만日產이 東京短期八十三圓二十錢의 高價가잇섯스나 다시賣押되고 東京東新이 百三十八圓八十錢을 高價로 七圓台에反弛하야伸惱商狀이엇다

取引所關係의 增稅案推斷

增稅案中 市塲에서 가장重視하는것은 取引所稅와 有價證券移轉稅로서 兩者共히 그內容이 不明하야 當局에도 確定案이업는만큼 輕斷을 不許하나 移轉稅는 實際上으로보아 無記名債券은 賣買마다 株券은 名義書換마다 課稅될것으로 보고잇고 取引稅와 取引所營業稅의 增徵率은 여러가지 點으로推斷하야 二三割程度로 보고잇는바 勿論 그렀다고 株式取引所의 前途를 悲觀할것으업다는觀測이라한다

東京國債市塲

【東京電話同盟】國債는 穩健한市況으로 四分利債三分半利는五錢乃至十錢引締이오 佛貨는五錢小反落이엇다 米貨債는 爲替의不安去益深化로 處分賣物이續出하야六分半三圓五十錢五分半四圓七十錢의奔落이엇다

▲甲五分利一〇〇、六〇〇 ▲一回四分利一〇〇、六〇〇 ▲佛貨一九六五〇

米期

新甫同鞘 採合

前塲同鞘發會

今朝大阪은中限三十一圓十四錢인데 五丁高로 新甫十二月限은 二十九圓九十四錢인二丁下鞘로 東京은中限三十一圓丁인 八丁反落으로新甫十二限三十圓丁인 同鞘로發會되엿스며 當地는中限二十七圓九十錢인 一丁反高 新甫十二限三十七圓九十錢인 同鞘로 發會한後 阪地二節八十八錢으로 九十九錢까지 反高하엿다가 結局九節九十五錢으로 九十九錢에止塲하얏는데 八十四錢으로 八十八錢까지 返戾하더니 九節八十一錢으로 八十五錢에 塲을止하엿다

後塲伸惱

後塲은 二十七圓八十八錢에 一丁高로始塲後三節九十五錢에少高이엇스나 五節八十五錢에弛하고 八十八錢에止塲하다

豫想發表期待

難伸難押裡에

新甫十二月限은 今朝阪地新甫二十丁下鞘인 二十九圓九十四錢發會에反하야 當地는 東京先限三十丁의同鞘로發會와如히 二十七圓九十錢의 同鞘로發會된後 小押을 加하엿스나 低價에는 또한 買物이稀薄하야 下落狀態를呈하

今日財界 (一日)

◆米	
仁川正米	[illegible]
大阪期米	[illegible]
京城三等米(百斤)	[illegible]
正租(仁川)一等	[illegible]
◆市中金銀價	
金	一匁價 [illegible]
銀	一匁價 [illegible]
◆株	
朝新	[illegible]
東新	[illegible]
日産	[illegible]
◆商品	
大阪綿糸	[illegible]
大阪綿花	[illegible]
大阪人絹	[illegible]
大阪砂糖	[illegible]
고무FAQ	[illegible]

六感

株

…東京不勢에不拘코 大阪이 昨後引에 突騰되는바람에 當地도 東新이百三十九圓十錢까지올랏섯는데 暫落하다시 東京大阪이 七圓臺로 밋그러진다 ▲內外難問題가 許多하니 기운 쓰지못하는것도 當然 ▲이왕이면 雜株와 東新의徹底한 整理의 一幕이잇기나한다면 시원스런上市勢가잇스리라고 厭症나기쉬운판

米

…沖繩島附近의 颱風은 아즉停滯狀態임으로 各地市勢도 또한中途彷徨 ▲그進路는 처음에는北北西 그다음에는北東 이제는北向이라고 觀測所는發表하엿다 그러나 颱風이 消滅하기外에는 確信할수업는일 ▲日本內地米作은 强氣는六千五百萬石 弱氣는七千萬石의 豫測으로 兩派見解의 差異가五百萬石이나되는 此亦發表를보기外에는 確實할수업는問題 ▲朝鮮米作에對한觀測은 凶作이나 調査方法의改正으로 平年作의數字를보할것이라고 이것만은否定할수업는것

警戒中의颱風

東支那海로?

天下米界의 注目을 끌게하는颱風은 北北西或은 北東으로 轉向될것이라는 仁川觀測所의 發表가잇서 各地共히 買氣熾烈하엿스나 今朝에 至하야는 東支那海로 轉向한다는 發表로 市勢는 幾分頭重이 不無한 感이엇지 아니하다 今朝六時 現在仁川觀測所의 發表에 依하면 左記와如하다

颱風은 沖繩島南西約百五十「미리」로 石垣島는暴風雨를 일으키고 잇다 그리고 南方은間接의影響을 바더비가오나 바람은弱하며 東北地方北海道는 大部分好晴이다 颱風은 只今停滯하고잇스나 早晩 那海로 出할모양인데 朝鮮은 何等의 影響이업시 今明日間 大體로晴 開여다하는 好天氣를 뭇하겟스나 다만南岸이나 부게되면 今夜부터 北東方에 好天이 쉬울이라고한다

朝取期米取組內容

	賣方	買方
當限	[illegible]	[illegible]
中限	[illegible]	[illegible]
先限	[illegible]	[illegible]

堂島前塲情報

【大阪電話】新甫十二月限은 全國的으로 十錢下鞘發會하얏스나 東京은 同鞘로意外의感

各地正米

로 올 興하야다 하겟스나 積極的買物이잇는데다가 適當調節의 低로보는地方의 實物이잇슨 때문으로 其後十錢의 稍騰을 示하얏다 作況도確定하야 新穀이 十七錢의 下鞘를보인것은 先低氣分濃在이라한다

京城不味

定期保合으로 更不振이오 市況도 依히閑散이다 ◎三等二八、二〇 四等二七、九〇 一等白米三三、〇〇

仁川閑散

一般이 形勢傍觀狀態로 不改하고 市況은 極히 沈靜裡에 保合이엇다 ◎三等 二八、二〇 四等 二七九〇 一等白米 三三、三〇

釜山頑强

正米市塲은休塲이나 晴雨計는 颱風念慮와 定期小康으로 十錢高唱이다

大邱保合

依然買行不引立이오 定期少强으로 保合이다 賣方共히 專혀 收穫豫想發表待이엇다

群山閑散

거의 現物拂底인때문에 取引이 잘되지안는狀態이다 新米取引은 先約物共히 比較的잇스나 品質은 不良하다 ◆四等二九、二〇 四等二九、〇〇 一等白米三二、六六

木浦不動

所持의 處分賣氣가 잇스나 買物이不添이오 一般買方은 收穫豫想發表待로 傍觀이다 ◎三等二九、三〇 四等二九、〇〇 一等白米三三、〇〇 新米五等三〇、〇〇

期米一日

◆朝取期米

	前塲 當限	中限	先限
一節	[illegible]	[illegible]	[illegible]

◆朝取期米賣買高

取組高 當三七、〇〇 中三九、六〇〇 先四九、一〇〇 / 出來高 當三六、三〇〇 中 [illegible] 先 [illegible] / 合計 當一〇、三〇〇 中 [illegible] 先 [illegible] / 本期總計 [illegible]

◆大邱期米 / ◆釜山期米 / ◆群山期米 / ◆木浦期米 / ◆大阪期米 / ◆東京期米 / ◆日本各地期米

[illegible]

◆大阪正米先物 / ◆大阪市中在米高 / ◆大阪期米取組

	玄米	白米
日本	[illegible]	[illegible]
朝鮮	[illegible]	[illegible]
臺灣	[illegible]	[illegible]

株式一日

◆東京現株 / ◆東京短期 / ◆大阪短期取組 / ◆大阪短期

[illegible]

商品一日

◆大阪綿糸 / ◆大阪棉花 / ◆各地人絹 / ◆大阪人絹 / ◆標準生糸 / ◆大阪砂糖 / ◆海外砂糖 / ◆鋼材 / ◆天ㅇ[illegible] / ◆鱈押粕冲價 / ◆豆粕 / ◆日本麥粉市勢

[illegible]

國內一日

◆海外經濟 / ◆日本銀行券 / ◆東京利 / ◆金買入價 / ◆東京市中金銀價 / ◆京城正米 / ◆仁川正米 大豆 / ◆京城雜穀

[illegible]

登錄商標 世界 S K
世界 運動靴

登錄商標 銀河水
銀河水 고무신

世界護謨工業合資會社
京城府新設町一三七番地
社長 元 胤 洙
專務 金 景 鎭
振替京城 一七九〇四番 電話光 ③ 二八三七番

ヒト輕油發動機
農林省御推薦機
シリンダー交換式
燃料節約・取扱簡單
出馬力强大・堅牢無比
鮮滿配給元
土肥發動機釜山出張所
釜山府大倉町一丁目
電話長 一二六九番
二馬力부터十二馬力까지
在庫豊富 型錄進呈

不老長壽 强精回春 更少幸藥
百補丸
京城堅志町 平和堂 一劑十円

東洋劇場
西大門町 電光三三五
小喜劇 好事多魔 一幕二場
이喜劇을보고안우스면벼창호요우스면배시곱안아픈장비업다
廿九日封切五日間
每日三回 午前十時半 午後一時半六時廿分
◆유나이데드社超特作映畵
喜劇王에데이칸다主演
노만터로그監督
百發百中칸다
一年一次式興趣잇는칸다의喜活劇에 爆笑와哄笑에 마음것醉하여보십시요
◆코럼비아社超特作映畵
체스타모리스主演
無法地獄
늘보아도 그痛快한스릴은이질수업는깽그映畵
◆코럼비아社最近의快作品
新興키네마社超特作映畵
阪東妻三郎主演
夜明ヶ島
(次週封切)高津慶子、歌川八重子助演
近近封切 마즈루카、國際間諜團
루이스對슈메링肉彈十五回戰
카르로의銀行破產者

劇團藝術座
國成社
劇團藝華船第一回公演
九月二十九日부터
演劇의殿堂東洋劇場에서는今般東劇座와喜劇座를大合同하야優秀한演技者만을모아새로히劇團藝華船을組織하얏습니다이藝華船에滿堂의名俳優。名劇本。名音樂모다名作만이여러분께엇더케선물을드리고이藝華船이엇더한航路를開拓하고나아갈지注目과聲援을바랍니다
人情活劇 正義의復讐 二幕三場
李 雲 芳 作
黃金압에는모든것이머리를숙인다 그러나다만正義만은굽히지안는다 正義는審判한다 그리고復讐를 解讓치안는다는正義는무엇이고復讐는무엇이며 엇더한것인지이劇을보고배홀것이다
漫劇 나의靑春너의靑春
鄭泰星 脚色
九景
이야말로머드러지고시큼둥하고셧듯한演劇이다。音樂과노래가어우러지고피장피도는裝置는豪華船이아니고는할수업는그야말로豪華船에豪華롭다한豪華船이다
小喜劇 好事多魔 一幕二場
洛山人 作
이喜劇을보고안우스면벼창호요우스면배시곱안아픈장비업다

謹告
今般京畿、江原、忠北ノ三道ニ亘リ京江陸運株式會社ニ於テ經營セル貨物自動車事業權ヲ弊社ニ讓受ケ本日ヨリ營業致スコトト相成申候ニ付テハ精精勉强仕候間何卒御愛顧御用命ノ程伏テ御願申上候 敬具
昭和十一年十月一日
京春鐵道株式會社

普通銀行業務
年賦定期貸付
株式會社 朝鮮殖產銀行
京城府南大門通二丁目百四十番地ノ一
頭取 有賀光豊
資本金參千萬圓
日本銀行代理店
日本勸業銀行代理店
朝鮮貯蓄銀行代理店
全鮮各地에支店派出所六十四個所及內地大阪에支店잇슴